



**PROFIL
LEMBAGA PENELITIAN DAN INOVASI
UNIVERSITAS AIRLANGGA
TAHUN 2017**

Gedung Kahuripan Lantai 2 - Ruang 201
Kampus C Universitas Airlangga Jalan Mulyorejo Surabaya 60115
Telp / Faks : 031 - 5923584, email : adm@lpi.unair.ac.id, web : lpi.unair.ac.id



**Lembaga Penelitian dan Inovasi
Universitas Airlangga
Tahun 2017**

Ketua : **Prof. Hery Purnobasuki, M.Si., Ph.D.**
Sekretaris : **Dr. Ir. Sri Hidanah, M.S**
Alamat : Kampus C Mulyorejo Surabaya
Kode Pos : 60115
Telpon : (031) 5923584, 5995246-48
Fax : (031) 5923584,5962066
Email : adm@lpi.unair.ac.id
Email Ketua : hery-p@fst.unair.ac.id atau herypurba@yahoo.com
Email Sekretaris : s_hidanah@yahoo.co.id atau sri-h@fkh.unair.ac.id
Website : lpi.unair.ac.id
Tahun Didirikan : 2015
Bank Pendukung : 1. Bank BNI Cabang Unair RC 0130121925
An. LPI UNAIR
2. Bank Jatim Cabang Utama Surabaya RC 0011202683
An. LPI UNAIR
NPWP : 00.005.564.0-606.000 (Sumber Dana Penelitian DIPA
Kemenristekdikti)
73.773.758.5-619.000 (Sumber Dana Penelitian Kerjasama)

Lembaga Penelitian dan Inovasi (LPI) Universitas Airlangga dibentuk berdasarkan Keputusan Rektor nomor 1280/UN3/KR/2015, tanggal 20 Agustus 2015. Sehubungan dengan penetapan Universitas Airlangga sebagai Perguruan Tinggi Negeri Berbadan Hukum (PTN-BH), maka tugas utamanya adalah mengembangkan penelitian dan mengarahkan hasil produk penelitian yang inovatif agar dapat dimanfaatkan masyarakat.

Bagi Universitas Airlangga yang mengemban Tri Dharma Perguruan Tinggi (Pendidikan, Penelitian dan Pengabdian), penyiapan SDM yang memiliki kemampuan dan kesiapan sesuai dengan tuntutan pembangunan, merupakan salah satu tantangan dan sekaligus peluang. Keterkaitan Tri Dharma Perguruan Tinggi secara integral memiliki makna yang dalam, khususnya dalam kaitan dengan semakin beratnya tantangan pembangunan.

LPI Universitas Airlangga adalah tempat menumbuhkembangkan budaya penelitian di perguruan tinggi dan mendorong pendayagunaan hasilnya guna mendukung misi pendidikan tinggi dan pembangunan nasional secara berkelanjutan; tempat pengamalan IPTEKS berdasarkan kebutuhan masyarakat oleh Universitas Airlangga, langsung ke masyarakat luas, melembaga, profesional melalui metode ilmiah. Kegiatan penelitian dan inovasi di Universitas Airlangga diklasifikasikan ke dalam tiga program, yaitu (1) Program Pembinaan, (2) Program Penelitian Mandiri dan (3) Program Penelitian yang terkait dengan Kebijakan Publik.

(1) Program pembinaan diarahkan untuk menghasilkan penelitian dan, publikasi bertaraf nasional/internasional, bahan/materi pendidikan dan bimbingan untuk program S1/S2/S3, dan peningkatan budaya meneliti dan mengabdikan kepada masyarakat yang produktif. Program ini mencakup penelitian dan Inovasi yang didanai Direktorat Riset dan

Pengabdian Masyarakat (DRPM) Kementerian Riset, Teknologi dan Pendidikan Tinggi, yang terbagi dalam :

Skema Desentralisasi yang terdiri dari :

- a. Penelitian Dasar Unggulan Perguruan Tinggi (PDUPT)
- b. Penelitian Terapan Unggulan Perguruan Tinggi (PTUPT)
- c. Penelitian Pengembangan Unggulan Perguruan Tinggi (PPUPT)

Skema Kompetitif Nasional yang terdiri dari :

- a. Penelitian Kerjasama Luar Negeri (KLN),
- b. Penelitian Berbasis Kompetensi (PBK),
- c. Penelitian Strategis Nasional (PSN),
- d. Penelitian Penciptaan dan Penyajian Seni (P3S),
- e. Penelitian Unggulan Strategi Nasional (PUSNAS),
- f. Penelitian Tim Pascasarjana (PTP),
- g. Penelitian Disertasi Doktor (PDD),
- h. Penelitian Pendidikan Magister menuju Doktor untuk Sarjana Unggul (PMSDU),
- i. Penelitian Pascadoktor (PPD)

- (2) Program Penelitian Mandiri lebih diarahkan untuk menciptakan inovasi dan pengembangan IPTEKS. Tergolong dalam program ini antara lain program hibah kompetisi pengabdian masyarakat sebagai implementasi dari hasil yang sejalan dengan kebutuhan nasional akan pentingnya implementasi hasil-hasil penelitian dan penerapan iptek dalam pengabdian masyarakat.
- (3) Program Penelitian yang terkait dengan Kebijakan Publik diarahkan untuk membantu pemerintah, utamanya pemerintah daerah yang berkaitan dengan Otonomi Daerah, juga sebagai dasar pengambilan kebijakan oleh Swasta dari dalam dan luar negeri. Tergolong dalam program ini antara lain Penelitian dan Inovasi yang dibiayai Pemerintah Daerah baik tingkat satu atau tingkat dua, dan perusahaan swasta dalam dan luar negeri.

Dalam melaksanakan kegiatan penelitian, LPI bekerjasama dengan instansi vertikal yaitu DRPM Kementerian Riset, Teknologi dan Pendidikan Tinggi, Kementerian Kesehatan, Lembaga Pengelola Dana Pendidikan (LPDP) Kementerian Keuangan, Lembaga Ilmu Pengetahuan Indonesia (LIPI), dan lembaga/kementerian lain.

Secara horisontal LPI Universitas Airlangga membangun jaringan penelitian dan inovasi dengan Fakultas, dan Komisi-komisi/Pusat Kajian di Lingkungan Universitas Airlangga. Secara eksternal LPI Universitas Airlangga bekerjasama dengan Pemerintah baik Pemerintah Provinsi maupun Pemkot/Pemkab di Indonesia, serta dengan pihak Swasta baik dalam maupun luar negeri.

VISI

“Menjadi lembaga penelitian yang mandiri, inovatif, terkemuka di tingkat nasional maupun internasional, menjadi pelopor dalam pengembangan penelitian dan inovasi, berdasarkan moral agama”.

MISI

1. Meningkatkan kemampuan dan kualitas sumber daya dosen, mahasiswa dan staf administrasi dalam kegiatan penelitian dan inovasi dengan cara mengembangkan aspek *LRAISE++*;
2. Meningkatkan kuantitas dan kualitas penelitian dan inovasi yang relevan dengan program penjaminan mutu universitas roadmap penelitian dan inovasi universitas;
3. Meningkatkan relevansi IPTEKS terapan yang inovatif yang mampu membangun jiwa kewirausahaan masyarakat luas;
4. Menghasilkan produk dan jasa yang berbasis IPTEKS agar dapat dimanfaatkan secara optimal untuk kepentingan masyarakat;
5. Meningkatkan kuantitas dan kualitas penelitian dan inovasi dengan instansi pemerintah dan swasta untuk menunjang pelaksanaan otonomi daerah dan pembangunan nasional; mengupayakan kemandirian dalam kegiatan penelitian dan inovasi melalui kelembagaan manajemen yang berorientasi pada mutu dan kemampuan bersaing secara internasional.

Tujuan yang ingin dicapai

Tujuan yang ingin dicapai untuk mengembangkan penelitian dan inovasi beserta sarana dan prasarannya agar dapat tercapai pengembangan LPI sebagai inspirator pembangunan regional maupun nasional, yaitu :

1. Menciptakan atmosfir akademik kelembagaan yang kondusif untuk kegiatan, pengembangan penelitian dan inovasi;
2. Menciptakan sumber daya peneliti yang kreatif, produktif, kompetitif, proaktif yang mengedepankan kerja tim / institusi dan yang mampu menerapkan produk penelitian bagi kepentingan masyarakat pengguna;
3. Menciptakan jejaring kerjasama intra universitas, antar universitas, dan antar lembaga, baik di tingkat nasional maupun internasional.

Strategi Pengembangan

Rencana Strategis yang ditetapkan untuk mencapai visi dan melaksanakan misi adalah:

1. Peningkatan Relevansi melalui pengembangan metodologi penelitian dan inovasi, kemampuan berkomunikasi dan etika penelitian dan inovasi dengan lembaga yang relevan yang bertaraf nasional dan internasional, dan optimalisasi pemanfaatan teknologi informasi;
2. Peningkatan Suasana/Atmosfir Akademik, yang ditunjukkan oleh pengembangan aktivitas kelompok penelitian, inovasi dan publikasi hasil kegiatan;
3. Pengembangan sistem manajemen internal melalui penataan sistem manajemen informasi hasil penelitian dan inovasi;

4. Peningkatan efisiensi dan produktivitas, melalui peningkatan kinerja proses, metode, dan media penelitian dan inovasi;
5. Mendiseminasikan dan mempromosikan produk penelitian dan inovasi untuk meningkatkan jumlah dan kualitas mitra dan pengguna.

STRUKTUR ORGANISASI

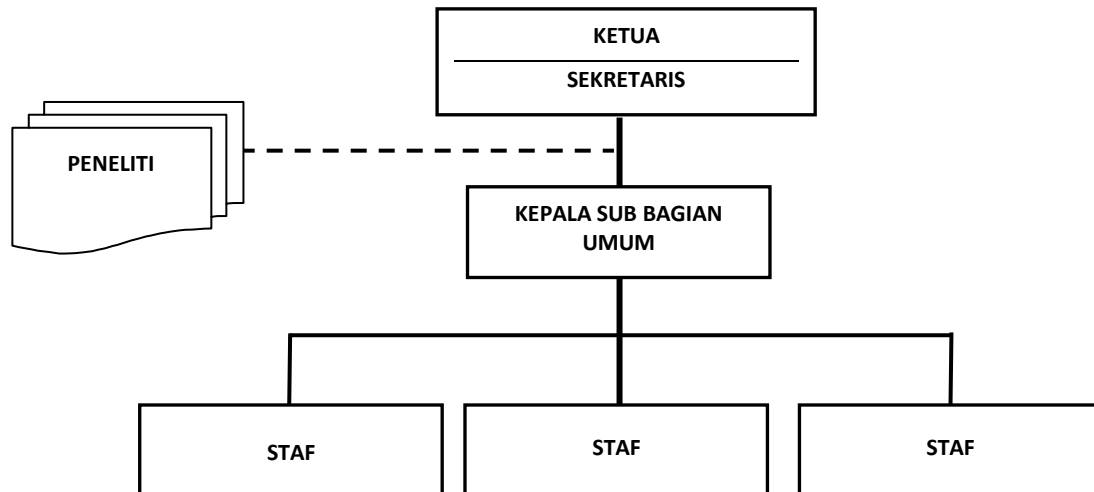

Dalam melaksanakan tugas reviewing, diterbitkan SK Rektor Universitas Airlangga tentang Pengangkatan Tim Reviewer Internal Penelitian Universitas Airlangga Tahun 2017 dengan nama-nama reviewer sebagai berikut :

No	Nama	Fakultas
1	Prof. Dr. Indri Safitri, dr., M.S.	Kedokteran
2	Prof. Dr. Ni Made Mertaniasih, dr., M.S., Sp.MK(K)	Kedokteran
3	Prof. Djoko Santoso, dr.,Sp.PD, KGH, Ph.D	Kedokteran
4	Prof. Dr. Diah Savitri E., M.Kes., drg.	Kedokteran Gigi
5	Retno Pudji Rahayu, Dr., drg., M.Kes.	Kedokteran Gigi
6	Dr.Ernie Maduratna Setiawati,drg.,M.Kes.,SpPerio(K)	Kedokteran Gigi
7	Dr. Retno Indrawati, drg., M.Kes	Kedokteran Gigi
8	Dr. Theresia Indah Budhy S., drg., M.Kes.	Kedokteran Gigi
9	Dr. Chiquita Prahasanti, drg., Sp.Perio(K)	Kedokteran Gigi
10	Prof. Dr. Didik Endro Purwoleksono, S.H., M.H	Hukum
11	Dr. Aktieva Tri Tjitrawati, S.H., M.H.	Hukum
12	Dr. Rr. Herini Siti Aisyah, S.H., M.H.	Hukum
13	Dr. Dina Sunyowati, S.H., M.Hum	Hukum
14	Prof. Dr. Sri Iswati, S.E., M.Si., Ak. CMA	Ekonomi dan Bisnis
15	Dr. Raditya Sukmana, S.E., M.A	Ekonomi dan Bisnis
16	Dr. Zaenal Fanani, S.E., MSA.,Ak	Ekonomi dan Bisnis
17	Dr. Fitri Ismiyanti, S.E., M.Si.	Ekonomi dan Bisnis
18	Dr. Muhammad Madyan, S.E., M.Si., M.Fin.	Ekonomi dan Bisnis

19	Prof. Dr. Djoko Agus Purwanto, Apt., M.Si.	Farmasi
20	Prof. Dr. Sukardiman, M.S.	Farmasi
21	Drs. Marcellino Rudyanto, M.Si., Apt., Ph.D.	Farmasi
22	Junaidi Khotib, S.Di., M.Kes., Ph.D	Farmasi
23	Prof. Dr. Bambang Sektiari L., DEA., drh	Kedokteran Hewan
24	Prof. Sri Agus Sudjarwo, Ph.D., drh.	Kedokteran Hewan
25	Prof. Dr. Lucia Tri Suwanti, MP.,drh.	Kedokteran Hewan
26	Prof. Dr. Anwar Ma'ruf, drh., M.Kes	Kedokteran Hewan
27	Dr. Eduardus Bimo Aksono Herupradoto, drh., M.Kes.	Kedokteran Hewan
28	Dr.H. Mustofa Helmi Effendi, DTAPH., drh.	Kedokteran Hewan
29	Dr. Mirni Lamid, drh., M.P.	Kedokteran Hewan
30	Dr. Sri Hidanah, Ir., M.S.	Kedokteran Hewan
31	Prof. Dr. Emy Susanti, M.A.	Ilmu Sosial dan Ilmu Politik
32	Prof. Dr. H. Jusuf Irianto, Drs., M.Com.	Ilmu Sosial dan Ilmu Politik
33	Prof. Dr. Ni Nyoman Tri Puspaningsih, M.Si.	Sains dan Teknologi
34	Prof. Win Darmanto, M.Si., Med.Sci., Ph.D.	Sains dan Teknologi
35	Prof. Dr. Afaf Baktir, M.S., Apt.	Sains dan Teknologi
36	Prof. Dr. Retna Apsari, M.Si.	Sains dan Teknologi
37	Prof. Dr. Agoes Soegianto, Ir., DEA.	Sains dan Teknologi
38	Dr. Moh. Yasin, M.Si.	Sains dan Teknologi
39	Dr. Fatmawati, M.Si.	Sains dan Teknologi
40	Dr. Alfinda Novi Kristanti, DEA	Sains dan Teknologi
41	Dr. Miswanto, M.Si.	Sains dan Teknologi
42	Dr. Nur Chamidah, M.Si.	Sains dan Teknologi
43	Prof. H. Hery Purnobasuki, M.Si., Ph.D	Sains dan Teknologi
44	Prof. Bambang Wirjatmadi, dr., M.S., MCN., Ph.D	Kesehatan Masyarakat
45	Dr. Ririh Yudhastuti, drh., M.Sc.	Kesehatan Masyarakat
46	Dr. Merryana Adriani, SKM., M.Kes.	Kesehatan Masyarakat
47	Prof. Dr. Fendy Suhariadi, M.T., Drs.	Psikologi
48	Dr. Cholichul Hadi, M.Si.	Psikologi
49	Dr. Dewi Retno Suminar, M.Si., Psi	Psikologi
50	Prof. Dr. I.B. Putera Manuaba, Drs., M.Hum.	Ilmu Budaya
51	Diah Ariani Arimbi, S.S., M.A., Ph.D	Ilmu Budaya
52	Prof. Dr. Hari Suprpto, M.Agr., Ir.	Perikanan dan Kelautan
53	Prof. Mochammad Amin Alamsjah, Ir., M.Si., Ph.D	Perikanan dan Kelautan
54	Dr. Ir. Gunanti Mahasri, M.Si.	Perikanan dan Kelautan

Bidang penelitian yang dilakukan oleh LPI Universitas Airlangga meliputi :

- [a] Penelitian dasar;
- [b] Penelitian terapan;
- [c] Peningkatan kapasitas iptek sistem produksi dan percepatan difusi dan
- [d] Pemanfaatan iptek
- [e] Penelitian kerjasama untuk kebijakan pemerintah dan swasta (dalam dan luar negeri).

Penelitian yang dilaksanakan berbasiskan pada *core science* Universitas Airlangga untuk menghasilkan *bio-excellent product* maupun *model-excellent*. *Core science* yang dimaksud terdiri dari 3 (tiga) pilar utama, yaitu: *health sciences*; *biosciences*; dan *social sciences* yang bersifat *interdependent*.

Inovasi yang dilaksanakan meliputi berbagai aktivitas yang dikemas dalam bentuk:

- [a] Pelatihan
- [b] Konsultasi dan pendampingan
- [c] Seminar dan pameran
- [d] Workshop.

Beberapa contoh inovasi antara lain: manajemen dan akuntansi syari'ah, akuntansi untuk pemerintahan daerah, akuntansi untuk perusahaan nirlaba, kewirausahaan, pemasaran strategis, manajemen data; amdal (analisis dampak lingkungan); kependudukan; metodologi penelitian; keahlian pengadaan barang dan jasa pemerintah; *structural equation modelling*; manajemen pelayanan prima; berbagai kajian dan pendampingan terhadap aktivitas yang terkait dengan pemerintah daerah; berperan aktif dalam mengurangi buta aksara, dan aktivitas-aktivitas lain yang sejalan dengan Visi dan Misi LPI Universitas Airlangga.

Beberapa contoh produk / penelitian inovatif yang telah dihasilkan:

1. Pil KB untuk pria (Prof. Dr. Bambang Prajogo Eko Wardoyo, Apt., M.S.)
2. Excelzyme dikembangkan oleh Prof. Dr. Ni Nyoman Tri Puspaningsih, M.Si.
3. Meditea - Teh Hijau anti kanker (Prof. Dr. Djoko Agus Purwanto, Apt., M.Si.)
4. Kit ELISA Rabies (Prof. Dr. Suwarno, drh., M.Si.)
5. Seed Vaksin Rabies (Prof. Dr. Suwarno, drh., M.Si.)
6. Kit ELISA Avian Influenza (Prof. Dr. Suwarno, drh., M.Si.)
7. Kit ELISA Penentu Virus IB varian (Prof. Dr. Suwarno, drh., M.Si.)
8. *Malaleuca alternifolia* Concentrate (MAC) - Obat Penyakit Demam Berdarah(DB) buatan Institute of Tropical Disease (ITD)
9. Krim anti Keloid (Prof. Dr. David Sontani Perdanakusuma, dr., Sp.BP.)
10. *Nigella sativa* ORAL RINSE (Dr. Ernie Maduratna Setiawatie, drg., M.Kes., Sp.Perio.)
11. Roduksi Chlorophyl Dari Moringa Oleifera Sebagai Fotosensitiser Terapi Fotodinamik Untuk Penyakit Gigi Dan Mulut (Dr. Ernie Maduratna Setiawatie, drg., M.Kes., Sp.Perio.)
12. Obat Herbal Antikanker - ekstrak sambiloto dan kurkumin (Prof. Dr. Sukardiman, M.S., Apt.)
13. Teknologi Nanobubble dan Sistem Budidaya Perikanan (Dr. Gunanti Mahasri, Ir., M.Si.)
14. Teknologi Ramah Lingkungan dan Strategi Pengarusutamaan Gender (Prof. Dr. Emy Susanti, Dra., M.A.)
15. "Menciptakan" Warga Negara di Sekolah Perbatasan (Sarkawi, S.S., M.Hum.)
16. Alat Dento-Laser Diode/LED (Dr. Suryani Dyah Astuti, S.Si., M.Si.)

17. Iluminator Fotonik Berbasis Computer Numerical Control (CNC) untuk Pengembangan Terapi Anti Mikroba dan Kanker Secara Non Invasif (Dr. Suryani Dyah Astuti, S.Si., M.Si.)
18. Aktifitas Produksi Propolis dengan Eksogen Fotosensitizer Organik sebagai Bahan Irigasi Saluran Akar Gigi (Dr. Dian Agustin Wahjuningrum, drg., Sp.KG)
19. Stem Cell (Prof. Dr. Fedik A. Rantam)
20. Bonegraft Bhagenta sebagai Pengisi/Pengganti Tulang dan Antiinfeksi pada Celah Tulang (Dr. Aniek Setiya Budiatin, M.Si., Apt)
21. Produksi Ekstrak Meniran untuk Implementasi Pemberantasan Enterotoksin Escherichia Coli Resisten Antibiotik (Dr. Ir. Sri Hidanah, MS.)
22. Tablet Kunyah Susu Kedelai untuk Peningkatan Pembentukan Tulang Dan Gigi pada Anak-Anak dan Wanita Menopause (Dr. Ernie Maduratna Setiawatie, drg., M.Kes., Sp.Perio)
23. Smart Dental Shade Guide dengan Metoda Pengolahan Citra (Dr. Dian Agustin Wahjuningrum, drg., Sp.KG)
24. Dan banyak produk inovatif yang lain.

Rencana Induk Penelitian Universitas Airlangga

No	Bidang	Tema Riset Unggulan
1	Kesehatan dan Obat	1. Pengembangan obat bahan alam
		2. Penanggulangan penyakit tropis
		3. Kanker dan autoimun
		4. Pengembangan sel punca
		5. Managemen, kebijakan dan sistem kesehatan masyarakat
		6. Managemen bencana dan kesehatan mental
2	Pertanian	7. Ketahanan pangan dan gizi
		8. Kebijakan perlindungan dan kemandirian pertanian
		9. Pengembangan sumberdaya perairan
3	MIPA	10. Pengembangan material maju
		11. IPTEK tanaman transgenik
		12. Produk mikroorganisme dan pengembangan enzim
		13. Bioteknologi dan Bioremediasi lingkungan
4	Sosial Ekonomi dan Hukum	14. Pemodelan berbasis ICT
		15. Pengembangan regulasi dan kebijakan
		16. Sistem pelayanan masyarakat dan jaminan sosial
		17. Kebijakan Hukum kemaritiman
		18. Demokrasi dan tata kelola pemerintahan (Good Corporate Governance)
		19. Kemandirian ekonomi, pembangunan manusia dan daya saing bangsa
		20. Gender dan anak
		21. Makro ekonomi, perbankan dan keuangan
22. Media dan komunikasi		
5	Psikologi dan Budaya	23. Integrasi dan harmonisasi nasional
		24. Seni dan budaya penunjang industri kreatif dan pariwisata

**Pengalaman Kerjasama Dalam Negeri & Luar Negeri
Tiga Tahun Terakhir**

Tahun 2014

No	Judul Kegiatan	Institusi	Tahun
1.	Pelatihan Leadership dan Manajerial bagi Pejabat Eselon IV Angkatan 1 Tahun 2014	PT. Petrokimia Gresik (Persero)	2014
2.	Penyusunan Program Percepatan Penanggulangan Kemiskinan Kota Bontang	Bappeda Kota Bontang	2014
3.	Penyusunan Lap. Akuntabilitas Kinerja Instansi Pemerintah (LAKIP) Kab. Pamekasan Th. 2013	Bappeda Kabupaten Pamekasan	2014
4.	Pelatihan Peny. HPS dan Kontrak berdasarkan Perpres 70 Th. 2012 di Kab. Bojonegoro Th. 2014	BKD Kabupaten Bojonegoro	2014
5.	Pelatihan Leadership dan Manajerial bagi Pejabat Eselon V Angk. 1 Th. 2014	PT. Petrokimia Gresik (Persero)	2014
6.	Pengaruh Pengeluaran Pemerintah Daerah terhadap Kesejahteraan Masyarakat Jatim	Biro Adm. dan Perekonomian Prov. Jatim	2014
7.	Penghitungan Unit Cost Komponen Tarif Layanan Instalasi Bedah Sentral dan Rawat Inap I RSU Saiful Anwar Malang	RSU Saiful Anwar Malang	2014
8.	Penyusunan Master Buku Standar Barang dan Harga Satuan Barang Kebutuhan Pemerintah Kab. Sumenep TA. 2015	Dinas Penda-patan, Pengelolaan Keuangan dan Aset Kab. Sumenep	2014
9.	Kajian Peningkatan Nilai Tambah Produk Hortikultura melalui Pengembangan Teknologi Pascapanen	Biro Adm. dan Perekonomian Prov. Jatim	2014
10.	Penyusunan Kajian/ Naskah Akademik Rancangan Perda Kab. Sumenep ttg. Pengelolaan Barang Milik Daerah	Dinas Penda-patan, Pengelolaan Keuangan dan Aset Kab. Sumenep	2014
11.	Pembuatan Review Pedoman Teknis Validasi dan Pemuktahiran Data Aset Tahun 2014 di Pemerintah Kabupaten Sumenep	Dinas Penda-patan, Pengelolaan Keuangan dan Aset Kab. Sumenep	2014
12.	Survey dan Penyusunan Master Buku Standar Harga Satuan Upah Tenaga Kerja dan Bahan Pemerintah Kabupaten Sumenep Tahun 2015	Bagian Pembangunan Sekretariat Daerah Kabupaten Sumenep	2014
13.	Pelatihan dan Ujian Ahli Pengadaan Barang/Jasa Pemerintah dan Kontrak berdasarkan Perpres No. 70 Th. 2012 di Kab. Banyuwangi Th. 2014	Badan Kepegawaian dan Diklat Kabupaten Banyuwangi	2014
14.	Kajian Pemetaan Kemiskinan di Kabupaten Tuban	BAPPEDA Kab. Tuban	2014
15.	Pelatihan Leadership dan Manajerial bagi Pejabat Eselon IV Angkatan 2 Tahun 2014	PT. Petrokimia Gresik (Persero)	2014
16.	Pelatihan Leadership dan Manajerial bagi Pejabat Eselon V Angkatan 2 Tahun 2014	PT. Petrokimia Gresik (Persero)	2014
17.	Kajian Optimalisasi Fungsi Perpustakaan sebagai Sarana Pelayanan Publik di Jawa Timur	Balitbang Provinsi Jatim	2014
18.	Fasilitasi Monitoring Evaluasi Pelaksanaan Kebijakan Pembangunan Kab. Jombang Tahun	Setda Kabupaten Jombang	2014

No	Judul Kegiatan	Institusi	Tahun
	2014		
19	Pelatihan Leadership dan Manajerial bagi Pejabat Eselon IV Angkatan 3 Tahun 2014	PT. Petrokimia Gresik (Persero)	2014
20	Monev Program Bantuan Hibah Koperasi Pondok Pesantren Th. 2013-UJKS (Usaha Jasa Keuangan Syariah)	Dinas Koperasi dan UMKM Provinsi Jatim	2014
21	Monev Program Bantuan Hibah Koperasi Karyawan Tahun 2012 dan 2013 (wilayah perkotaan)	Dinas Koperasi dan UMKM Provinsi Jatim	2014
22	Monev Program Bantuan Hibah Koperasi Karyawan Tahun 2012 dan 2013 (wilayah pedesaan)	Dinas Koperasi dan UMKM Provinsi Jatim	2014
23	Penyusunan Masterplan Kesehatan Tahun 2015-2019 di Kabupaten Tanah Bumbu Tahun 2014	Bappeda Kabupaten Tanah Bumbu Kalsel	2014
24	Pendampingan Penyusunan Naskah Akademik dan Raperda Kabupaten Blitar tentang Izin Lingkungan	Badan Lingkungan Hidup Kabupaten Blitar	2014
25	Pelatihan Leadership dan Manajerial bagi Pejabat Eselon IV Angkatan 4 Tahun 2014	PT. Petrokimia Gresik (Persero)	2014
26	Pelatihan Leadership dan Manajerial bagi Pejabat Eselon V Angkatan 3 Tahun 2014	PT. Petrokimia Gresik (Persero)	2014
27	Penyusunan Master Buku Standar Satuan Harga Barang/Jasa Pemerintah Kab. Gresik TA. 2014	Pemkab Gresik	2014
28	Monitoring of Seawater Quality and Marine Biota at Surrounding PT. Smelting Gresik; Defining the New Samplig Locations Pola Penyebaran Limbah Cair PT. Smelting karena Reklamasi Pantai	PT. Smelting Gresik	2014
29	Monitoring of Seawater Quality and Marine Biota at Surrounding PT. Smelting Gresik	PT. Smelting Gresik	2014
30	Workshop and Discussion'S Forum Purposed To Formulating The Recommendation To Accelerate Oil And Production Of JOB - PPEJ	JOB Pertamina Petrochina East Java	2014
31	Pembuatan Sofware E-SIMKES	Dinas Kesehatan Kabupaten Sampang	2014
32	Pembuatan Sofware E-PLANNING	Dinas Kesehatan Kabupaten Sampang	2014
33	Penyusunan Indeks Keparahan dan Indeks Kedalaman Kemiskinan Kabupaten Bojonegoro	Bappeda Kabupaten Bojonegoro	2014
34	Review Penyusunan Strategi Penanggulangan Kemiskinan Daerah (SPKD) Th. 2013-2018	Bappeda Kabupaten Pamekasan	2014
35	Pelatihan Leadership dan Manajerial bagi Pejabat Eselon V Angkatan 4 Tahun 2014	PT. Petrokimia Gresik (Persero)	2014
36	Pelatihan Leadership dan Manajerial bagi Pejabat Eselon V Angkatan 5 Tahun 2014	PT. Petrokimia Gresik (Persero)	2014
37	Pelatihan Leadership dan Manajerial bagi Pejabat Eselon V Angkatan 6	PT. Petrokimia Gresik (Persero)	2014

No	Judul Kegiatan	Institusi	Tahun
	Tahun 2014		
38	Pengukuran Indeks Kepuasan Masyarakat (IKM) terhadap Pelayanan Perpustakaan di Badan Perpustakaan dan Kearsipan Prov. Jawa Timur	Badan Perpustakaan dan Kearsipan Prov. Jawa Timur	2014
39	Survey Evaluasi Rencana Pembangunan Jangka Menengah Daerah (RPJMD) Kabupaten Blitar 2011-2016	Bappeda Kabupaten Blitar	2014
40	Prevalensi Perokok terhadap Daya Beli Masyarakat di Kabupaten Blitar Tahun 2014	Bappeda Kabupaten Blitar	2014
41	Evaluasi Pencapaian Tujuan Pembangunan Milenium/ <i>Millenium Development Goal's (MDG'S)</i> di Kab.Nganjuk Tahun 2014	Bappeda Kabupaten Nganjuk	2014
42	Studi Potensi Peningkatan Pendapatan Asli Daerah (PAD) Kabupaten Nganjuk	Bappeda Kabupaten Nganjuk	2014
43	Kajian Pengemb. Kapasitas Institusi Puskesmas dalam rangka Implementasi Prog. Jaminan Kesehtn Nasional (JKN) di Prov. Jawa Timur	Balitbang Prov. Jawa Timur	2014
44	Monitoring dan Evaluasi Pelaksanaan <i>Pilot Project</i> Jalin Matra Penanggulangan Feminisasi Kemiskinan di Prov. Jatim Tahun 2014	Badan Pemberdayaan Masyarakat Provinsi Jatim	2014
45	Monitoring dan Evaluasi Pelaksanaan <i>Pilot Project</i> Jalin Matra Bantuan Rumah Tangga Sangat Miskin di Prov. Jatim Tahun 2014	Badan Pemberdayaan Masyarakat Provinsi Jatim	2014
46	Penulisan Profil Jalin Kesra Bantuan RTSM di Jawa Timur	Badan Pemberdayaan Masyarakat Provinsi Jatim	2014
47	Pelatihan Leadership dan Manajerial bagi Pejabat Eselon V Angkatan 7 Tahun 2014	PT. Petrokimia Gresik (Persero)	2014
48	Pemantauan Kualitas Lingkungan (Kualitas Air Oil Catcher dan Air Laut) -TBBM Manggis (Sept 2013)	PT. Pertamina (Persero)	2014
49	Pemantauan Kualitas Lingkungan (Kualitas Air Oil Catcher dan Air Laut) -TBBM Manggis (Okt.2013)	PT. Pertamina (Persero)	2014
50	Pemantauan Kualitas Lingkungan (Kualitas Air Oil Catcher dan Air Laut) -TBBM Manggis (Nov. 2013)	PT. Pertamina (Persero)	2014
51	Pemantauan Kualitas Lingkungan (Kualitas Air Oil Catcher dan Air Laut) -TBBM Manggis (Des. 2013)	PT. Pertamina (Persero)	2014
52	UKL UPL Pipanisasi BBM Perak - Bandaran	PT. Pertamina (Persero)	2014
53	Analisa Penggunaan Energi TBBM Tuban	PT. Pertamina (Persero)	2014
54	Pengujian Kualitas Lingkungan - TBBM Tuban	PT. Pertamina (Persero)	2014
55	Pengujian Kualitas Lingkungan - PUG Gresik 2012	PT. Pertamina (Persero)	2014
56	Pengujian Kualitas Lingkungan - DPPU Ngurah Rai (Jul - Des 2013)	PT. Pertamina (Persero)	2014
57	Pengujian Kualitas Lingkungan - PUG Gresik 2013	PT. Pertamina (Persero)	2014
58	Pengujian Kualitas Udara, Air, dan Kebisingan di	PT. Pertamina (Persero)	2014

No	Judul Kegiatan	Institusi	Tahun
	Depot LPG Tanjung Perak Periode Jan - Juni 2013		
59	Pengujian Kualitas Udara, Air, dan Kebisingan di Depot LPG Tanjung Perak Periode Jul - Des 2013	PT. Pertamina (Persero)	2014
60	Pengujian Kualitas Udara, Air Dan Kebisingan didepot LPG Tanjung Perak	PT. Pertamina (Persero)	2014
61	Social Mapping Project Pipa Semarang Gresik di Wilayah Propinsi Jawa Timur	PT. PERTAMINA GAS Jakarta	2014
62	Kegiatan Riset Program TVRI	Puslitbang LPP TVRI Jakarta	2014
63	Kajian Efektivitas Pelaksana-an Program Arsip Masuk Desa di Jawa Timur Tahun 2014	Badan Perpustakaan dan Kearsipan Prov. Jawa Timur	2014
64	Kajian Pemetaan Kebutuhan SDM Kearsipan di Jawa Timur Tahun 2014	Badan Perpustakaan dan Kearsipan Prov. Jawa Timur	2014
65	Pelatihan Leadership dan Manajerial bagi Pejabat Eselon V Angkatan 8 Tahun 2014	PT. Petrokimia Gresik (Persero)	2014
66	Penyusunan dan Analisa Kelayakan Investasi Aspek Keuangan di PT Pelabuhan Indonesia III (Persero) Cabang Tanjung Perak	PT Pelabuhan Indonesia III (Persero) Cabang Tanjung Perak	2014

Tahun 2015

NO	Judul	Mitra	Tahun
1	Monitoring of Seawater Quality and Marine Biota at Surrounding PT. Smelting Gresik 2015	PT. Smelting Gresik (Desa Roomo, Kecamatan Manyar Gresik 61151)	2015
2	Social Mapping Study South Area	PT. Pertamina Hulu Energi WMO (PHE TOWER Lt. 16-20 - Jl. TB Simatupang Kav. 99 (Kebagusan I) Jakarta Selatan 12520	2015
3	Pemantauan Lingkungan Kualitas Udara Ambien, Emisi Gas Buang, Kebisingan, Suhu, Pencahayaan, Kelembaban, Getaran Januari 2014 s.d. Desember 2014	PT. Pertamina (Persero) - Jl. Merdeka Timur No. 1A Jakarta	2015
4	Penyusunan Laporan Akuntabilitas Kinerja Instansi Pemerintah (LAKIP) Kabupaten Pamekasan Tahun 2014	Bappeda Kabupaten Pamekasan (Jl. Jokotole No. 5 Pamekasan)	2015
5	Penyusunan Indeks Pembangunan Manusia (IPM) Kabupaten Pamekasan	Bappeda Kabupaten Pamekasan (Jl. Jokotole No. 5 Pamekasan)	2015
6	Peningkatan Potensi Pajak dan Retribusi Daerah Kabupaten Banyuwangi Tahun 2015	Badan Perencanaan Pembangunan Daerah Kabupaten Banyuwangi (Jl. Jenderal A Yani No. 100 Banyuwangi)	2015
7	Study Kelayakan Pengadaan Mobil Tangga Aerial Ladder Platform di Badan Penanggulangan Bencana Daerah Kabupaten Bojonegoro	Badan Penanggulangan Bencana Daerah Kabupaten Bojonegoro (Jl. Ahmad Yani No. 06 Bojonegoro)	2015
8	Realizing the Right of Every Child, Especially the Most Disadvantaged In The Province of East Java	Unicef (Jl. Jenderal Sudirman Kavling 31 Jakarta 12920)	2015
9	Pendampingan Pilot Project Jalin Matra Penanggulangan Kerentanan Kemiskinan (PK2) di Provinsi Jawa Timur Tahun 2015	Badan Pemberdayaan Masyarakat Provinsi Jawa Timur (Jl. A Yani No. 152C Surabaya)	2015
10	Kajian Pengembangan Budaya Literasi Berbasis Komunitas di Jawa Timur	Badan Penelitian & Pengembangan Provinsi Jawa Timur (Jl. Gayung Kebonsari No. 56 Surabaya)	2015
11	Penelitian Kebijakan Pemerintah Dalam Penerapan dan Pencapaian MDGs di Bidang Pendidikan di Jawa Timur	Badan Penelitian & Pengembangan Provinsi Jawa Timur (Jl. Gayung Kebonsari No. 56 Surabaya)	2015
12	Studi Dasar Pemetaan Rona Lingkungan Untuk Program Konservasi Mangrove di Desa Pangkah Kulon, Kecamatan Ujungpangkah, Kabupaten Gresik	PT. Smelting Gresik (Desa Roomo, Kecamatan Manyar Gresik 61151)	2015
13	Penyusunan Dokumen Optimalisasi Program dan Kegiatan CSR	Bappeda Kota Bontang	2015
14	Pelatihan Leadership & Managerial Eselon V	PT. Petrokimia Gresik (Jl. Jenderal Akhmad Yani Gresik 61119)	2015
15	Pembuatan Dokumen UKL/UPL TGA Untuk Kegiatan Pemboran Eksplorasi Kefaton-1, Kec. Tanggulangin, Kab. Sidoarjo	Lapindo Brantas, Inc Perum Kahuripan Nirwana Village (Jl. Raya Kahuripan Kav. 4 -7 No.8 Sidoarjo)	2015
16	Analisis Efisiensi Koperasi Wanita di	Dinas Koperasi dan Usaha Mikro, Kecil	2015

	Jawa Timur	dan Menengah Provinsi Jawa Timur	
17	Survey Kepuasan Masyarakat Terhadap Perkoperasian di Jawa Timur	Dinas Koperasi dan Usaha Mikro, Kecil dan Menengah Provinsi Jawa Timur	2015
18	Kajian Diagnosa Kebijakan Penanaman Modal Jawa Timur Untuk Penguatan Posisi Provinsi Dalam Persaingan Global	Sekretariat Daerah Provinsi Jawa Timur	2015
19	Monitoring dan Evaluasi Peserta Kegiatan Pembinaan Kemampuan dan Ketrampilan Kerja Bagi Masyarakat di Lingkungan Industri Hasil Tembakau dan/atau Daerah Penghasil Bahan Baku IHT di Jawa Timur Tahun 2014	Dinas Koperasi dan Usaha Mikro, Kecil dan Menengah Provinsi Jawa Timur	2015
20	Persepsi Masyarakat Dalam Memilih Minyak Goreng Yang Baik	PT. Musim Mas (Jl. K.L Yos Sudarso km 7,8, Tanjung Mulia Medan Dili, Medan 20241	2015
21	Penyusunan Manual Mutu Sistem Manajemen Mutu ISO Dinas Koperasi dan UMKM Provinsi Jawa Timur	Dinas Koperasi dan Usaha Mikro, Kecil dan Menengah Provinsi Jawa Timur	2015
22	Penyusunan Profil Gender Tahun 2015 di Kabupaten Madiun	Badan Perencanaan Pembangunan Daerah Kabupaten Madiun (Jl. Alun-Alun Utara No.4 Madiun)	2015
23	Kajian Minat Baca Masyarakat Jawa Timur Tahun 2015)	Badan Perpustakaan dan Kearsipan Provinsi Jawa Timur (Jl. Menur Pumpungan No. 32 Surabaya)	2015
24	Formulasi Kebijakan Tunjangan Kinerja Daerah Bagi Aparatur Sipil Negara Pemerintah Kabupaten Nganjuk	Badan Perencanaan Pembangunan Daerah Kabupaten Nganjuk	2015
25	Evaluasi Kebijakan Peningkatan Pelayanan Kesehatan Dasar	Badan Perencanaan Pembangunan Daerah Kabupaten Banyuwangi	2015
26	Penyusunan Profil Inovasi Daerah	Badan Perencanaan Pembangunan Daerah Kabupaten Banyuwangi	2015
27	Kajian Penguatan Kapasitas Institusi Puskesmas Implementasi Jaminan Kesehatan Nasional Kabupaten Nganjuk Tahun Anggaran 2015	Bappeda Kabupaten Nganjuk (Jl. Basuki Rachmat No. 1 Nganjuk)	2015
28	Kajian Layanan Maternal Dalam Mengurangi Resiko Kematian Ibu dan Anak Tahun Anggaran 2015	Bappeda Kabupaten Nganjuk (Jl. Basuki Rachmat No. 1 Nganjuk)	2015
29	Penelitian Revitalisasi BUMDes Dalam Upaya Meningkatkan Kemandirian dan Ketahanan Desa di Jatim	Badan Penelitian & Pengembangan Provinsi Jawa Timur (Jl. Gayung Kebonsari No. 56 Surabaya)	2015
30	Penyusunan Master dan Jasa Survey Standar Barang dan Harga Satuan Barang Kebutuhan Pemerintah Kabupaten Sumenep Tahun Anggaran 2015	Dinas Pendapatan, Pengelolaan Keuangan dan Aset Kabupaten Sumenep	2015
31	Penyusunan Study Kelayakan Pembangunan Balai Latihan Kerja	Dinas Sosial dan Tenaga Kerja Kota Kediri (Jl. Brigjen Pol.Imam Bachri No. 115 Kediri)	2015
32	Penyusunan Dokumen Kajian Studi Kemanfaatan Sosial dan Desain Revitalisasi Pasar Setonobetek Kota Kediri	Badan Perencanaan Pembangunan Daerah Kota Kediri (Jl. Jend. Basuki Rakmat 15 Kediri)	2015
33	Monitoring dan Evaluasi Pelaksanaan	Bagian Administrasi Pembinaan	2015

	Kebijakan Pembangunan Kabupaten Jombang TA 2015	Sekretariat Daerah Kabupaten Jombang (Jl. KH. Wahid Hasyim No. 137 Jombang)	
34	Penyusunan Dokumen Rencana Aksi Daerah Pengarusutamaan Gender (RAD PUG) dan Perlindungan Anak	Bappeda Kabupaten Nganjuk (Jl. Jend. Basuki Rakhmat No. 1 Nganjuk-64412)	2015
35	Kajian Strategi Indeks Kesejahteraan Masyarakat Kabupaten Manggarai Timur Tahun 2015	Bappeda Kabupaten Manggarai Timur (Lehong - Borong, Manggarai Barat)	2015
36	Analisis Belanja Bantuan Hibah Koperasi Wanita Dalam Mengurangi Kemiskinan di Jawa Timur	Dinas Koperasi dan Usaha Mikro, Kecil dan Menengah Provinsi Jawa Timur	2015
37	Kajian Strategi Model Inovasi Pelayanan pada Puskesmas Rawat Inap di Jawa Timur	Badan Penelitian & Pengembangan Provinsi Jawa Timur (Jl. Gayung Kebonsari No. 56 Surabaya)	2015
38	Kajian Integrasi Kebijakan UMKM di Jawa Timur Dalam National Single Window Untuk Menghadapi Asean Economic Community	Badan Penelitian & Pengembangan Provinsi Jawa Timur (Jl. Gayung Kebonsari No. 56 Surabaya)	2015
39	Penyusunan Ranperda Izin Gangguan (HO)	Badan Lingkungan Hidup Kabupaten Blitar (Jl. Sultan Agung No. 66 Blitar)	2015
40	Desain Penilaian Kinerja Aparatur Sipil Negara Pemerintah Kabupaten Nganjuk Tahun Anggaran 2015	Bappeda Kabupaten Nganjuk	2015
41	Penyusunan Ranperda Izin Lingkungan	Badan Lingkungan Hidup Kabupaten Blitar (Jl. Sultan Agung No. 66 Blitar)	2015
42	Standarisasi Puskesmas dan Puskesmas Pembantu Dalam Rangka Perencanaan Bidang Kesehatan di Kabupaten Madiun	Bappeda Kabupaten Madiun (Jl. Alun-alun Utara No. 4 Madiun)	2015
43	Kajian Lingkungan Hidup (KLHS) Angropolitan Bromo Tengger Semeru	Bappeda Provinsi Jatim (Jl. Pahlawan No. 102-108 Surabaya)	2015
44	Identifikasi Kerentanan/Resiko dan Upaya Adaptasi Perubahan Iklim di Jawa Timur	Bappeda Provinsi Jatim (Jl. Pahlawan No. 102-108 Surabaya)	2015
45	Komunitas Remaja Cinta Sungai Berkelanjutan (Suatu Upaya Mendukung Open Defecation Free di Kabupaten Banyuwangi)	Bappeda Kabupaten Banyuwangi (Jl. Jenderal Ahmad Yani No. 100 Banyuwangi)	2015
46	Penelitian Aplikasi Best Ruminant Feed Management Practice Dalam Pemanfaatan Limbah Pertanian di Desa Tamansari Kecamatan Licin, Banyuwangi	Badan Perencanaan Pembangunan Daerah Kabupaten Banyuwangi (Jl. Jenderal A Yani No. 100 Banyuwangi)	2015
47	Kajian Naskah Akademis dan Penyiapan Raperda Kota Bontang Tentang Pengaturan Menara I Telekomunikasi	Sekretariat DPRD Kota Bontang (Jl. Bessai Berinta Kelurahan Bontang Lestari - Bontang Selatan)	2015
48	Penyusunan Raperda Rencana Detail Tata Ruang Kota Surabaya	Dinas Pekerjaan Umum Cipta Karya dan Tata Ruang Kota Surabaya (Jl. Taman Surya No. 1 Surabaya)	2015
49	Survey dan Penyusunan Master Buku Standar Harga Satuan	Bagian Pembangunan Sekretariat Daerah Kabupaten Sumenep (Jl. Dr. Cipto No. 33 Sumenep 69417)	2015
50	Penyusunan Master Standar Satuan Harga/Jasa Pemerintah Kabupaten	Sekretariat Daerah Kabupaten Gresik (Jl. Dr. Wahidin Sudirohusodo No. 245)	2015

	Gresik Tahun Anggaran 2016	Gresik)	
51	Pengukuran Indeks Kepuasan Masyarakat (IKM) Terhadap Layanan Perpustakaan di Badan Perpustakaan dan Kearsipan Provinsi Jawa Timur Tahun 2015	Badan Perpustakaan dan Kearsipan Provinsi Jawa Timur (Jl. Menur Pumpungan No. 32 Surabaya)	2015
52	Implementasi Program Pelayanan Masyarakat di Kabupaten Bojonegoro	ExxonMobil Cepu Limited	2015
53	Penyusunan Kebijakan Exit Strategy Mengatasi Kenaikan Harga BBM	Biro Administrasi Perekonomian Setda Provinsi Jawa Timur	2015
54	Data Base Perkembangan Koperasi di Jawa Timur	Biro Administrasi Perekonomian Setda Provinsi Jawa Timur	2015
55	Penyusunan Revisi dan Penyempurnaan Laporan Akuntabilitas Kinerja Instansi Pemerintah (LAKIP) Kabupaten Pamekasan Tahun 2014	Bappeda Kabupaten Pamekasan (Jl. Jokotole No. 5 Pamekasan)	2015
56	Penerapan Good Corporate Governance	PT. Terminal Teluk Lamong	2015
57	Produktivitas Lembaga Keuangan Mikro dan Pengaruhnya Terhadap Menurunnya Angka Kemiskinan	Biro Administrasi Perekonomian Sekretariat Daerah Provinsi Jawa Timur (Jl. Pahlawan 110 Surabaya)	2015
58	Kajian Analisis Kelaompok Masyarakat Penerima Bantuan Pemerintah Terhadap Perkembangan Perekonomian Pedesaan	Biro Administrasi Perekonomian Sekretariat Daerah Provinsi Jawa Timur (Jl. Pahlawan 110 Surabaya)	2015

Tahun 2016

No	Mitra	Judul	Tahun
1	Bappeda Kabupaten Bojonegoro	Analisis Kebutuhan sarana dan prasarana SMP Negeri di Kabupaten Bojonegoro (BJU)	2016
2	Bappeda Kabupaten Bojonegoro	Penunjang Operasional TKPKD (Laporan pelaksanaan penanggulangan kemiskinan Daerah Kabupaten Bojonegoro Tahun 2015)	2016
3	Bappeda Provinsi Jawa Timur	Kajian lingkungan hidup strategis (KLHS) Kawasan Agropolitan Ijen (Kabupaten Banyuwangi, Situbondo, Bondowoso, dan Jember)	2016
4	Bappeda Provinsi Jawa Timur	Analisa Resiko dan Upaya adaptasi perubahan iklim di wilayah sungai Madura berdasarkan karakter kondisi fisik dan wilayah	2016
5	Dinkop UMKM Provinsi Jawa Timur	Monitoring dan Evaluasi program penanganan kemiskinan berbasis UMKM	2016
6	PT SMELTING GRESIK	CONSTRUCTION OF AMDAL ADDENDUM	2016
7	Badan Perencanaan Pembangunan Daerah Kabupaten Pamekasan	Penyusunan Kajian kebijakan program pengembangan kualitas pelayanan publik	2016
8	Badan Perencanaan Pembangunan Daerah Kabupaten Pamekasan	Evaluasi Implementasi Program Pembangunan Desa	2016
9	Petrojava North Kangean Inc.	Environmental Managemen Procedures And Environmental Monitoring Procedures (UKL and UPL)and Environmental Permit For Drilling In The North Kangean Blok	2016
10	PT SMELTING GRESIK	Monitoring of Seawater Quality and Marine Biota at Surrouding PT. Smelting Gresik 2016	2016
11	BAPPEDA JATIM	Penyusunan analisis kebijakan pembangunan kebudayaan sebagai implementasi revolusi mental di jawa timur	2016
12	Badan Penelitian & Pengembangan Daerah(BALITBANGDA) - Pamekasan	Studi dan Strategi Percepatan Pertumbuhan Ekonomi Mikro	2016
13	Badan Penelitian dan pengembangan (Balitbang Jatim)	Model Kelembagaan dalam menunjang kawasan penyangga di sekitar cagar Budaya yang masih dalam kawasan peruntukan pertambangan	2016
14	Badan Penelitian dan pengembangan (Balitbang Jatim)	Model Pengembangan lembaga pemberdayaan masyarakat dalam meningkatkan pendapatan keluarga rentan miskin di provinsi jawa timur	2016
15	Badan Penelitian dan pengembangan (Balitbang Jatim)	Strategi Kebijakan Pemerintah Provinsi Jawa Timur dalam mendukung UMKM pada pelaksanaan Asean economic community (AEC) tahun 2016	2016
16	Badan Penelitian dan pengembangan (Balitbang Jatim)	Kajian Pelaksanaan pemilihan kepada daerah (PILKADA) serentak tahun 2015 di Provinsi Jawa Timur	2016
17	Badan Penelitian dan pengembangan (Balitbang Jatim)	Evaluasi Program Kebijakan Jalin Matra (Jalan lain menuju Masyarakat Sejahtera) dalam meningkatkan pendapatan keluarga rentan miskin di jawa timur	2016
18	Pemerintah Kota Blitar	Penyusunan Road Map Pengembangan ekonomi Kreatif kota Blitar	2016

19	BAPPEDA JATIM	Analisis Kependudukan sebagai Instrumen dalam perencanaan capaian kinerja pembangunan ketenagakerjaan di Jawa timur	2016
20	Dinas Pendapatan, Pengelolaan Keuangan dan Aset Kabupaten Sumenep	Penyusunan Master Buku Standar Barang & Harga Satuan Barang Kebutuhan Pemerintah Kabupaten Sumenep untuk Thn Anggaran 2017	2016
21	PERTAMINA	Preliminary Environmental Impact Analysis (EIA) and Social & Economic Study for Tuban GRR Project	2016
22	BADAN PERENCANAAN PEMBANGUNAN DAERAH KABUPATEN MAHAKAM ULU	Penyusunan Rencana Pembangunan Daerah Jangka Menengah Daerah (RPJMD) Kabupaten Mahakam Ulu 2016-2021	2016
23	DINKES. Banjarmasin PROVINSI KALIMANTAN SELATAN	Swakelola Pengembangan Sistem Informasi Kesehatan Ibu Dan Anak	2016
24	Wahana Visi Indonesia	Pelayanan Jasa Konsultan Final Evaluation Adp1 Dan Adp2 Urban Surabaya	2016
25	Pemkot Surabaya	Pengembangan Sistem Pendataan Dinamika Gender	2016
26	Kepala UPT Rumah Sakit Paru Surabaya	Feasibility Study Pengembangan Rumah Sakit Khusus Paru Surabaya Menjadi Rumah Sakit Umum Tipe C	2016
27	Kepala BPPD Banyuwangi	Pengembangan Puskesmas Unggulan Berbasis Potensi Di Kabupaten Banyuwangi	2016
28	Pemerintah Kab. Jombang	Penyusunan Kajian Evaluasi Ekspektasi Masyarakat Terhadap pelayanan Publik di Kab. Jombang	2016
29	PT. Musim MAS	Kualitas Minyak goreng merek Sunco dan Minyak Goreng Merek Lain	2016
30	Sekretariat Daerah Kabupaten Gresik	Penyusunan Master standar Satuan harga Barang / jasa Pemerintah Kabupaten Gresik Tahun Anggaran 2017	2016
31	BPPKP Kab. Manggarai Timur	Penyediaan Aplikasi Penyuluhan dalam Mendukung Kinerja Penyuluh Pertanian di Kabupaten Manggarai Timur	2016
32	Sekretariat Daerah Kab. Jombang	Fasilitas Monitoring Evaluasi Pelaksanaan kebijakan Pembangunan Tahun 2015	2016
33	Serikat Dewan Perwakilan Rakyat Daerah Prov. Jatim	Penyusunan Naskah akademik dan draft rancangan peraturan daerah provinsi Jawa Timur Tentang Pelestarian Cagar Budaya	2016
34	Bappeda Kab. Sumenep	Survey dan Penyusunan Master Buku Standar Harga Satuan Upah Tenaga Kerja dan Bahan	2016
35	Kabupaten Madiun	Penyusunan Profil Anak Kab. Madiun	2016
36	PT Smelting Gresik	Ijin Pembuangan Limbah Cair	2016
37	Kementerian Pemberdayaan Perempuan dan Perlindungan anak Republik Indonesia	Penyusunan Profil Anak yang berhadapan dengan Hukum di Provinsi Jawa Timur	2016
38	Badan Perpustakaan dan Kearsipan Pof. Jatim	Kajian Indeks Minat Baca di Jawa Timur	2016
39	Badan Perpustakaan dan Kearsipan Pof. Jatim	Kajian Indeks Kepuasan Masyarakat di Jawa Timur	2016
40	Kementerian	Penyusunan Naskah Kajian sunat anak perempuan	2016

	Pemberdayaan Perempuan dan Perlindungan anak Republik Indonesia	di kabupaten sampang dan kota surabaya	
41	Pemerintah Kabupaten Gresik	Belanja barang / jasa Konsultasi Kajian Peningkatan Kapasitas BUMD untuk Kegiatan Koordinasi dan Evaluasi Kinerja BUMD Kabupaten Gresik Tahun Anggaran 2016	2016
42	BPPD Kab. Banyuwangi	Analisis Kebutuhan Pengembangan Sistem Informasi Manajemen Antara Puskesmas Dan Rumah Sakit Di Kabupaten Banyuwangi (Studi Kasus Di Puskesmas Sempu, Puskesmas Tulungrejo, Dan Rumah Sakit Umum Daerah Genteng)	2016
43	Kab. Madiun	Penyusunan Profil Kependudukan Kota Madiun	2016
44	Kemeterian Kesehatan RI (1 Des 2016 - 31 Mei 2017)	Pengembangan model Pelayanan Program Pengendalian HIV/AIDS pada Populasi Kunci Paska Penutupan Lokalisasi di Jawa Timur	2016
45	BPPD Kab. Jombang	Belanja jasa Konsultansi Penelitian laporan capain MDG's dan Perencanaan Aksi SDG's	2016
46	Pemerintah kota Pasuruan	Audit Manajemen RSUD dr. Soedarsono kota pasuruan	2016
47	Bappeda kota Kediri	Penyusunan Dokumen Kajian Tingkat Partisipasi Masyarakat terhadap Peleaksanaan Prodamas	2016
48	Bappeda Kab. Ponorogo	Penyusunan Naskah Akademis RPJMD	2016
49	Dinas Pendapatan Daerah Kab. Banyuwangi	SISTEM INFORMASI PROGRAM PENINGKATAN DAN PENGEMBANGAN PENGELOLAAN KEUANGAN DAERAH KAB. BANYUWANGI	2016
50	RSUD Blambangan Kab. Banyuwangi	Monitoring Evaluasi dan Pelaporan RSUD Blambangan	2016
51	Dinas Pendidikan Kabupaten Probolinggo	Pengadaan Tenaga Ahli dan Petugas Pendukung Kegiatan Survey kepuasan Publik Pelayanan Pendidikan di Kab. Probolinggo	2016
52	Dinas Kependudukan & Pencatatan Sipil Kab. Probolinggo	Pengadaan Tenaga Ahli dan Petugas Pendukung Kegiatan Survey Masyarakat Terhadap Pelayanan Dinas Kependudukan & Pencatatan Sipil di Kab. Probolinggo	2016
53	Dinas Kesehatan Kab. Probolinggo	Pengadaan Tenaga Ahli dan Petugas Pendukung Kegiatan Survey Kepuasan Publik terhadap pelayanan Kesehatan di Kab. Probolinggo	2016
54	Kantor Penanaman Modal & Perijinan Kab. Probolinggo	Pengadaan Tenaga Ahli dan Petugas Pendukung Kegiatan Survey Kepuasan Publik terhadap Penanaman Modal & Perijinan di Kab. Probolinggo	2016