

# **PROFIL**

## **LEMBAGA PENELITIAN DAN INOVASI UNIVERSITAS AIRLANGGA**



**KAMPUS C UNAIR JI. MULYOREJO SURABAYA 60115  
TELP: (031) 5923584, 59925246-48. FAKS: (031) 5923584, 5962066**



## Profil Lembaga Penelitian dan Inovasi UNIVERSITAS AIRLANGGA

Ketua	: Prof. Hery Purnobasuki, M.Si., Ph.D.
Sekretaris	: Dr. Sri Hidanah, M.S.
Alamat	: Kampus C Mulyorejo Surabaya
Kode Pos	: 60115
Telpon	: (031) 5923584, 5995246-48
Fax	: (031) 5923584, 5962066
Email	: adm@lpi.unair.ac.id
Email Ketua	: hery-p@fst.unair.ac.id atau herypurba@yahoo.com
Email Sekretaris	: s_hidanah@yahoo.com
Website	: lpi.unair.ac.id
Tahun Didirikan	: 2015
Bank Pendukung	: 1. Bank BNI Cabang Unair RC 0130121925 An. LPI UNAIR 2. Bank Jatim Cabang Utama Surabaya RC 0011202683 An. LPI UNAIR
NPWP	: 73.773.758.5-619.000

Lembaga Penelitian dan Inovasi (LPI) Universitas Airlangga dibentuk berdasarkan Keputusan Rektor nomor 1280/UN3/KR/2015, tanggal 20 Agustus 2015. Sehubungan dengan penetapan Universitas Airlangga sebagai Perguruan Tinggi Negeri Berbadan Hukum (PTN BH), maka tugas utamanya adalah mengembangkan penelitian dan mengarahkan hasil produk penelitian yang inovatif agar dapat dimanfaatkan masyarakat.

Bagi Universitas Airlangga yang mengemban Tri Dharma Perguruan Tinggi (Pendidikan, Penelitian dan Pengabdian), penyiapan SDM yang memiliki kemampuan dan kesiapan sesuai dengan tuntutan pembangunan, merupakan salah satu tantangan dan sekaligus peluang. Keterkaitan Tri Dharma Perguruan Tinggi secara integral memiliki makna yang dalam, khususnya dalam kaitan dengan semakin beratnya tantangan pembangunan.

LPI Universitas Airlangga adalah tempat menumbuh-kembangkan budaya penelitian di perguruan tinggi dan mendorong pendayagunaan hasilnya guna mendukung misi pendidikan tinggi dan pembangunan nasional secara berkelanjutan; tempat pengamalan IPTEKS berdasarkan kebutuhan masyarakat oleh Universitas Airlangga, langsung ke masyarakat luas, melembaga, profesional melalui metode ilmiah. Kegiatan penelitian dan inovasi di Universitas Airlangga diklasifikasikan ke dalam tiga program, yaitu (1) Program Pembinaan, (2) Program Penelitian Mandiri dan (3) Program Penelitian yang terkait dengan Kebijakan Publik.

(1) Program pembinaan diarahkan untuk menghasilkan penelitian dan publikasi bertaraf nasional/internasional, bahan/materi pendidikan dan bimbingan untuk program S1/S2/S3, dan peningkatan budaya meneliti dan mengabdikan kepada masyarakat yang produktif. Program ini mencakup Penelitian dan Inovasi yang didanai Ditlitabmas Ditjen Dikti (Penelitian Unggulan Perguruan Tinggi dan Hibah Penelitian Kompetitif Nasional) yang terdiri dari penelitian PUSNAS, RAPID, KLN, HIKOM, STRANAS, MP3EI,

Penelitian SINas (Ristek) Penelitian Risbin Iptekdok dan bantuan dana RISPRO ( Riset Inovatif Produktif) yang dikelola oleh LPDP (Lembaga Pengelola Dana Pendidikan)

- (2) Program Penelitian Mandiri lebih diarahkan untuk menciptakan inovasi dan pengembangan IPTEKS. Tergolong dalam program ini antara lain program hibah kompetisi pengabdian masyarakat sebagai implementasi dari hasil yang sejalan dengan kebutuhan nasional akan pentingnya implementasi hasil-hasil penelitian dan penerapan iptek dalam pengabdian masyarakat.
- (3) Program Penelitian yang terkait dengan Kebijakan Publik diarahkan untuk membantu pemerintah dan utamanya pemerintah daerah yang berkaitan dengan Otonomi Daerah, juga sebagai dasar pengambilan kebijakan oleh Swasta dari dalam dan luar negeri. Tergolong dalam program ini antara lain Penelitian dan Inovasi yang dibiayai Pemerintah Daerah baik tingkat satu atau tingkat dua, dan perusahaan swasta dalam dan luar negeri.

Dalam melaksanakan kegiatan penelitian LPI bekerjasama dengan instansi vertikal yaitu Ditlitabmas Ditjen Dikti, Kementerian Riset dan Teknologi, dan Lembaga Ilmu Pengetahuan Indonesia (LIPI). Secara horisontal LPI Universitas Airlangga membangun jaringan penelitian dan inovasi dengan Fakultas, dan Komisi-komisi/Pusat Kajian di Lingkungan Universitas Airlangga. Secara eksternal LPI Universitas Airlangga bekerjasama dengan Pemerintah baik Pemprov maupun Pemko/Pemkab di Indonesia, dan dengan pihak Swasta baik dalam maupun luar negeri.

## VISI

“Menjadi lembaga penelitian yang mandiri, inovatif, terkemuka di tingkat nasional maupun internasional, menjadi pelopor dalam pengembangan penelitian dan inovasi, berdasarkan moral agama”.

## MISI

1. meningkatkan kemampuan dan kualitas sumber daya dosen, mahasiswa dan staf administrasi dalam kegiatan penelitian dan inovasi dengan cara mengembangkan aspek *LRA/SE++*;
2. meningkatkan kuantitas dan kualitas penelitian dan inovasi yang relevan dengan program penjaminan mutu universitas roadmap penelitian dan inovasi universitas;
3. meningkatkan relevansi IPTEKS terapan yang inovatif yang mampu membangun jiwa kewirausahaan masyarakat luas;
4. menghasilkan produk dan jasa yang berbasis IPTEKS agar dapat dimanfaatkan secara optimal untuk kepentingan masyarakat;
5. meningkatkan kuantitas dan kualitas penelitian dan inovasi dengan instansi pemerintah dan swasta untuk menunjang pelaksanaan otonomi daerah dan pembangunan nasional; mengupayakan kemandirian dalam kegiatan penelitian dan inovasi melalui kelembagaan manajemen yang berorientasi mutu dan kemampuan bersaing secara internasional.

Dalam melaksanakan kegiatan penelitian dan inovasi, LPI bekerjasama dengan instansi vertikal misalnya Ditlitabmas Ditjen Dikti, Kementerian Riset dan Teknologi, LIPI, Instansi Pemerintah lain baik Pemprov, Pemkot/Pemkab, BUMN, dan Institusi swasta (Industri, *Non Government Organization* = NGO/pemerintah dalam dan luar negeri).

## **TUJUAN YANG INGIN DICAPAI**

### **Tujuan**

Tujuan untuk mengembangkan penelitian dan inovasi beserta sarana dan prasarananya agar dapat tercapai pengembangan LPI sebagai inspirator pembangunan regional maupun nasional.

1. Menciptakan atmosfir akademik kelembagaan yang kondusif untuk kegiatan, pengembangan penelitian dan inovasi
2. Menciptakan sumber daya peneliti yang kreatif, produktif, kompetitif, proaktif yang mengedepankan kerja tim / institusi dan yang mampu menerapkan produk penelitian bagi kepentingan masyarakat pengguna
3. Menciptakan jejaring kerjasama intra universitas, antar universitas, antar lembaga di tingkat nasional dan internasional.

### **Strategi Pengembangan**

Rencana Strategis yang ditetapkan untuk mencapai visi dan melaksanakan misi adalah:

1. Peningkatan Relevansi melalui pengembangan metodologi penelitian dan inovasi, kemampuan berkomunikasi dan etika penelitian dan inovasi dengan lembaga yang relevan yang bertaraf nasional dan internasional, dan optimalisasi pemanfaatan teknologi informasi;
2. Peningkatan Suasana/Atmosfir Akademik, yang ditunjukkan oleh pengembangan aktivitas kelompok penelitian, inovasi dan publikasi hasil kegiatan;
3. Pengembangan sistem manajemen internal melalui penataan sistem manajemen informasi hasil penelitian dan inovasi;
4. Peningkatan Efisiensi dan Produktivitas, melalui peningkatan kinerja proses, metode, dan media penelitian dan inovasi;
5. Mendiseminasikan dan mempromosikan produk penelitian dan inovasi untuk meningkatkan jumlah dan kualitas mitra dan pengguna.

**STRUKTUR ORGANISASI**

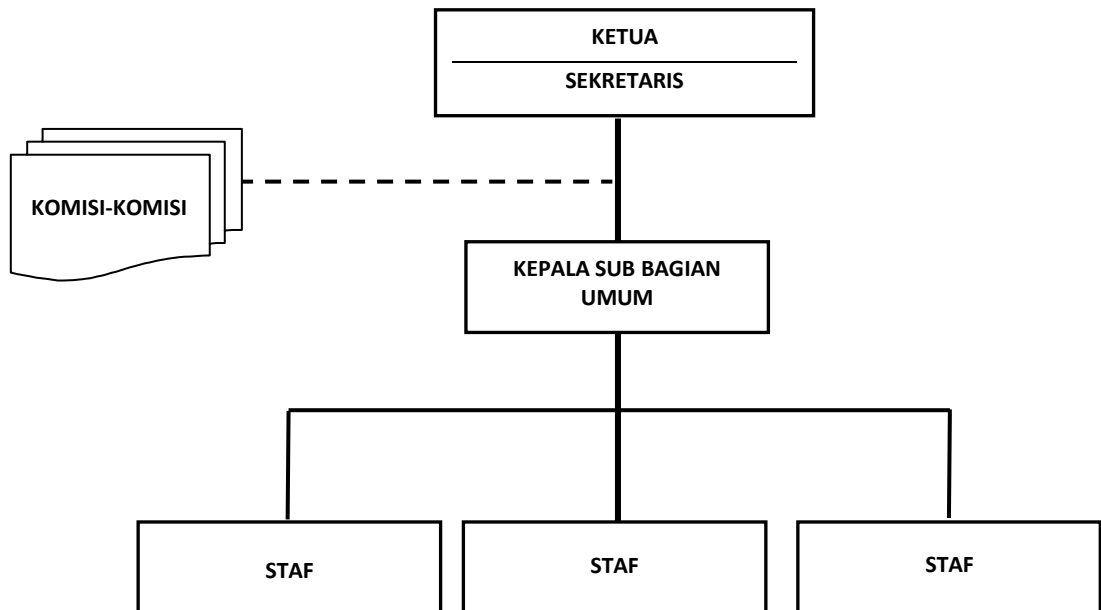

Ketua : **Prof. Hery Purnobasuki, M.Si., Ph.D.**  
Sekretaris : **Dr. Gadis Meinar Sari, dr. , M.Kes.**

Kepala Sub Bagian Umum : **Indah Sriyani Dwi Murtiati, SE.**

**STAF:**

1. Riduwan, S.IP.
2. Boedhi Kiswono, S.H.
3. Zeni Ramila, SE.
4. Yuni Ristiana, SE.
5. Wishnu Okky Pranadi Tirta, S.M.
6. Wundri Hapsari, A.Md.
7. Bayu Lukito Nugroho
8. Totok Susanto
9. Munawi

Untuk mendukung pelaksanaan Penelitian dan Inovasi Universitas Airlangga, LPI membentuk komisi-komisi sebagai berikut.

1.

---

## **Komisi Pemberdayaan Wilayah Pesisir dan Kelautan (KPWPK)**

<b>Tujuan</b>	Memberdayakan perekonomian masyarakat pesisir dan memperkuat ketahanan pangan sebagai bentuk kepedulian dan sumbangsih civitas akademika Universitas Airlangga dalam rangka ikut serta menyejahterakan bangsa Indonesia.
<b>Manfaat</b>	Masyarakat mampu meningkatkan potensi ekonomi produk sumberdaya pesisir lebih nyata sehingga masyarakat pesisir mempunyai daya saing lebih baik, serta mampu mengadopsi ide-ide pemberdayaan masyarakat pesisir secara proporsional.
<b>Cakupan Bidang</b>	<ul style="list-style-type: none"><li>[1] Pemberdayaan Ekonomi Masyarakat Pesisir</li><li>[2] Peningkatan Koperasi Perikanan</li><li>[3] Pengembangan Akuabisnis Perikanan</li><li>[4] Pengembangan Industri Maritim</li><li>[5] Pengembangan Pariwisata Bahari</li><li>[6] Investasi Pertambakkan</li><li>[7] Perizinan dalam Perikanan Tangkap</li><li>[8] Strategi Pengembangan Sumberdaya bahari sebagai pilar ekonomi wilayah</li><li>[9] Pemberdayaan kelompok produktif petani nelayan melalui program GERDU TASKIN</li><li>[10] Pengembangan Pulau-pulau kecil</li><li>[11] Strategi Zona pelabuhan perikanan induk</li><li>[12] Diseminasi pengembangan budidaya udang, ikan dan rumput laut</li><li>[13] Pengembangan angkutan laut</li><li>[14] Pengembangan bangunan kelautan</li><li>[15] Implementasi kebijakan dan hukum dalam pengembangan wilayah kelautan</li><li>[16] Diversifikasi Sumberdaya Pertambangan.</li></ul>
<b>Susunan Organisasi</b>	Ketua : Ir. Moch. Amin Alamsjah, M.Si., Ph.D. Wakil Ketua : Dr. Ir. Gunanti Mahasri, M.Si. Sekretaris : Ir. Adriana Monica Sahidu, M.Kes Bendahara : Ir. Rahayu Kusdarwati, M.Kes Anggota : Lutfi Agus Salim, SKM., M.Si Dr. Tini Surtiningsih, DEA Prof. Dr. Suryanto, M.Si. Ir. Agustono, M.Kes Ir. Rahayu Kusdarwati, M.Kes Ir. Sudarno, M.Kes Ir. Wahyu Tjajaningsih, M.Si

**Kontak  
person:**

Dr. Kismiyati, M.Si  
A. Shofy Mubarak, S.Pi., M.Si  
Karnaji, S.Sos., M.Si.  
Drs. Ach. Toto Purnomo, M.Si

M. Amin Alamsjah | HP. 081703711176 | e-mail:  
alamsjah@unair.ac.id

Gunanti | HP. 08123012721 | e-mail: mahasri@unair.ac.id

## 2.

---

### Komisi Pengembangan Obat Tradisional (KPOT)

<b>Tujuan</b>	<ul style="list-style-type: none"><li>[1] Memberdayakan dan mensinergikan potensi sarana prasarana dan potensi SDM dilingkungan UNAIR yang memiliki kemampuan dan interes terhadap pengembangan obat tradisional Indonesia</li><li>[2] Memberdayakan dan mengembangkan potensi sumber bahan alam hayati Indonesia menjadi sediaan obat bahan alam seperti Obat Herbal Terstandart (OHT) dan Fitofarmaka.</li></ul>
<b>Manfaat</b>	Mampu meningkatkan kualitas dan status obat tradisional menjadi sediaan sediaan obat bahan alam seperti Obat Herbal Tersandart (OHT) dan Fitofarmaka sehingga akan mempunyai daya saing yang lebih baik dan akhirnya dapat digunakan dalam pelayanan kesehatan formal.
<b>Cakupan Bidang Pengembangan</b>	<ul style="list-style-type: none"><li>[1] Identifikasi dan determinasi tanaman obat</li><li>[2] Standarisasi simplisia tanaman obat</li><li>[3] Standarisasi ekstrak tanaman obat</li><li>[4] Teknik ekstraksi</li><li>[5] Teknik isolasi dan pemurnian bahan aktif atau kandungan kimia tanaman obat</li><li>[6] Identifikasi dan elusidasi bahan aktif atau bahan kandungan kimia tanaman obat</li><li>[7] Semisintesis senyawa bahan bioaktif</li><li>[7] Formulasi sediaan obat bahan alam dan studi farmasetiknya</li><li>[8] Studi bioavailabilitas sediaan obat bahan alam</li><li>[9] Uji aktivitas preklinik obat bahan alam: secara in vitro dan in vivo</li><li>[10] Uji toksisitas, uji teratogenik dan uji mutagenik</li><li>[11] Uji klinik.</li></ul>
<b>Struktur Organisasi</b>	<p>Ketua : Prof.Dr. Sukardiman, MS,Apt Wakil Ketua : Dr. Aty Widyawaruyanti, MSi, Apt Sekretaris : Dr. Hanni Plumeriastuti, drh, Mkes Bendahara : Dr. Theresia Indah Budi, drg, Mkes Anggota : Prof.Dr. Bambang Prajogo E.W., MS, Apt Dr. Pratiwi Pudjiastuti, MSi Dr. Nanik Siti Aminah,MSi dr. Arijanto Jonosewojo, SpD Dr. Wiwik Misaco Yuniarti, drh, Mkes Prof.Dr. Jenny Sunariani, drg,MS Dr. Djoko Agus Purwanto, MS, Apt</p>



Dr. Wiwied Ekasari, MSi, Apt

**Kontak person:** Sukardiman | HP 0818525342 | e-mail:  
maman\_ht@yahoo.com

### 3.

---

#### Komisi Rekayasa Jaringan (KRJ)

<b>Cakupan Bidang</b>	[1] Pengembangan teknik rekayasa jaringan berbasis sel, terutama sel punca ( <i>stem cell based-tissue engineering</i> ) [2] Pengembangan bahan <i>carier/scaffold</i> dan growth factor [3] Kajian etika teknik rekayasa jaringan.
<b>Struktur Organisasi</b>	Narasumber : Prof. Dr. Suhartono Taat Putra, dr., MS. Ketua : Ketut Suardita, drg., Ph.D. Wakil Ketua : Djoko Santoso, dr., Sp.PD., Ph.D. Sekretaris : Dr. Theresia Indah Budhy, drg., MS. Bendahara : Dr. Ira Arundina, drg., M.Kes. Anggota : Heri Suroto, dr., Sp.OT Dr. Erni Maduratna, drg., M.Kes., Sp. Perio. Dr. Sri Kunarti, drg., MS., Sp.KG. Dr. Ketut Suidiana, Drs, MS.

#### 4.

---

### Komisi Peningkatan Kinerja Masyarakat (KPKM)

<b>Tujuan</b>	Meningkatkan kinerja komunitas masyarakat terutama non pemerintah, berdasar nilai hidup mereka, tanpa merusaknya. Apalagi kemiskinan meningkat dengan kenaikan BBM dan lingkungan hidup yang rusak, serta bencana alam.
<b>Manfaat</b>	Komunitas Masyarakat mampu mendayagunakan diri mereka, potensi kekuatan mereka sendiri dan bekerjasama dengan komunitas yang lain. Secara proporsioanl dan seimbang, dapat meningkatkan kinerja masyarakat yang berdassarkan nilai-nilai hidup mereka. Selama ini, nilai hidup setiap komunitas kadang diabaikan dan diganti dengan nilai ekonomi semata.
<b>Cakupan Bidang</b>	[1] Pemberdayaan Pendidikan [2] Peningkatan Sumberdaya [3] Pengembangan Kesehatan [4] Implementasi tehnologi tepat guna [5] Strategi pengembangan koperasi [6] Investasi micro finance [7] Pengembangan Pendidikan perbankan [8] Memperkuat Gerdu Taskin dalam solusi [9] Strategi pengembangan koperasi [10] Strategi kebijakan public dan budaya [11] Strategi kebijakan ekonomi [12] Strategi kebijakan politik yang berpihak pada publik [13] Pengembangan infrastruktur perbankan.
<b>Struktur Organisasi</b>	Ketua : Dr. Cholichul Hadi, M.Si. Wakil Ketua : Ilham Nur Alfian, S.Psi.,M.Psi. Sekretaris : Listiyono Santoso, S.S., M.Si. Bendahara : Drs. Ihsan Anggota : Dr. Epy Muhammad Luqman, M.Si., drh. Prof.Dr. Hj. Sri Iswati, SE., M.Si., Ak. Drs. Yusuf Ernawan, M.A. Dr. Budi Prasetyo, M.Si. dr. M. Vita Nata Arfianto, Sp.PD. dr. Achmad Chusnu Romdoni, Sp.THT Endang Retno S., S.Psi., M.A. Dr. Sriyono, M.M
<b>Kontak person</b>	Cholichul Hadi   email: <a href="mailto:choli_exp@yahoo.com">choli_exp@yahoo.com</a> Listiyono   email: <a href="mailto:alisyo_santos@unair.ac.id">alisyo_santos@unair.ac.id</a>

## 5.

---

### Komisi Ekonomi, Bisnis dan Akuntansi (KEBKA)

<b>Tujuan</b>	Meningkatkan kinerja penelitian dan pengabdian masyarakat yang lebih komprehensif baik dari sisi ekonomi, bisnis, keuangan dan akuntansi sudah menjadi kebutuhan dasar untuk memenangkan persaingan dilingkungan global.
<b>Manfaat</b>	Memberikan bekal kepada para mahasiswa (sebagai calon pelaku ekonomi), para pelaku ekonomi mikro, kecil, menengah, besar baik yang berbisnis dibidang ekonomi konvensional maupun syariah untuk memenangkan persaingan baik lokal maupun global secara sehat dan beretika.
<b>Cakupan bidang</b>	<ol style="list-style-type: none"><li>[1] Pemberdayaan ekonomi masyarakat bisnis mikro, kecil, dan menengah</li><li>[2] Peningkatan pengelolaan dan strategi untuk semua level bisnis</li><li>[3] Pengembangan pelayanan kepada masyarakat untuk meningkatkan kinerja bisnis</li><li>[4] Implementasi metode-metode bisnis yang <i>up to date</i> yang disesuaikan dengan kebutuhan masyarakat bisnis mikro, kecil, menengah, dan besar.</li><li>[5] Pengembangan bisnis terkait dengan bidang ekonomi, bisnis, keuangan dan akuntansi baik konvensional maupun syariah.</li><li>[6] Pengembangan strategi yang terkait dengan anggaran baik untuk institusi yang <i>profit</i> maupun <i>non profit oriented</i>.</li><li>[7] Pengembangan Pendidikan perbankan.</li><li>[8] Memasyarakatkan hal-hal yang terkait dengan perpajakan.</li><li>[9] Mengembangkan metodologi penelitian yang terkait dengan bidang ekonomi, bisnis, keuangan dan akuntansi baik konvensional maupun syariah.</li></ol>
<b>Struktur Organisasi</b>	Ketua : Dr. Hj. Sri Kusreni, SE, M.Si. Wakil Ketua : Prof.Dr. Hj. Sri Iswati, SE., M.Si., Ak. Sekretaris : Dr. Zaenal Fanani, SE., M.Si., Ak. Bendahara : Shanti Novita, SE., M.Si., Ak. Anggota : Prof. Dr. H. Fendy Suhariadi, MT. Prof. Dr. Mochamad Isnaeni, S.H. M.S. Prof. Tjiptohadi Sawardjuwono, SE., M.Ec., Ph.D. Dr. H. Mohamad Nashih, SE, MT Dr. Windijarto, SE., MBA Dr. Sri Gunawan, M.Com.,DBA. Dr. Hj. Dian Agustia, SE., M.Si., Ak.

Drs. Ec. Tri Haryanto, M.P.  
Dra. Isnalita, M.Si., Ak.  
Dra. Wiwiek Supratiwi, MBA., Ak.  
Unggul Heriqbaldi, SE., M.Si., PG.Dip.,  
M.App.Ec.  
Tanti Handriana, SE., M.Si.  
Dr.Hj. Tri Siwi Agustina, SE., M.Si.  
Wasiaturrahma, SE., M.Si.  
Habiburrochman. SE., M.Si., Ak.  
Dr. Cholichul Hadi, M.Si, Psi.  
Drs. H. Mohammad Adib, MA.  
Dra. Ec. Muryani, M.Si, MEMD  
Novrys Suhardianto, SE., Ak.

**Kontak  
person**

Sri Iswati | email : [iswati@unair.ac.id](mailto:iswati@unair.ac.id) dan  
[iswati\\_feua@yahoo.co.id](mailto:iswati_feua@yahoo.co.id)

---

## Komisi Lingkungan Hidup (KLH)

<b>Tujuan</b>	<p>Tujuan dari dibentuknya Komisi Lingkungan Hidup (KLH) adalah:</p> <ul style="list-style-type: none"> <li>[1] Melakukan kegiatan penelitian di bidang lingkungan hidup dengan segala aspeknya seperti pengelolaan sumber daya alam, Amdal (Analisis Mengenai Dampak Lingkungan), manajemen lingkungan, hukum lingkungan, pelestarian pesisir pantai dan perairan, pengendalian pencemaran, teknologi pengolahan limbah, kesehatan lingkungan dan lainnya.</li> <li>[2] Melakukan pengabdian masyarakat melalui kegiatan pelatihan maupun pemberdayaan masyarakat di bidang lingkungan hidup.</li> <li>[3] Melakukan peran sebagai pusat pengembangan ilmu dan teknologi di bidang lingkungan hidup baik dalam bidang penelitian, pendidikan dan pengabdian masyarakat.</li> </ul>
<b>Manfaat</b>	<p>Dengan melakukan penelitian, pendidikan dan pengabdian masyarakat di bidang lingkungan diharapkan KLH dapat menjadi institusi terdepan yang ikut berperan dalam menyelamatkan lingkungan dan mengelola agar sumberdaya alam dapat dimanfaatkan secara berkelanjutan.</p>
<b>Kacupan bidang</b>	<ul style="list-style-type: none"> <li>[1] Analisis mengenai dampak lingkungan (AMDAL)</li> <li>[2] UKL UPL</li> <li>[3] Environmental baseline study</li> <li>[4] Pemodelan pencemaran lingkungan (buangan limbah cair, gas)</li> <li>[5] Ekotoksikologi</li> <li>[6] Health and risk assessment</li> <li>[7] Pemantauan atau monitoring kualitas lingkungan</li> <li>[8] Pengelolaan limbah industri, domestik dan pertanian</li> <li>[9] Pemanfaatan limbah industri menjadi bahan yang bermanfaat</li> <li>[10] Pengelolaan wilayah pesisir dan laut</li> <li>[11] Pengelolaan daerah aliran sungai; dan</li> <li>[12] Aspek lingkungan lain yang diperlukan stakeholders.</li> </ul>
<b>Struktur Organisasi</b>	<p>Koordinator : Prof. Dr. Ir. Agoes Soegianto, DEA          Sekretaris : Drs. Trisnadi W.L.C. Putranto, Msi.          Bendahara : Drs. Tokok Adiarto, Msi.          Anggota : Drs. Moch. Affandi, MSi.                            Dr. Abdul Rohim T., MKes.                            Sudarmaji, SKM. MKes.</p> <p>Tim Ahli : Prof. Dr. dr. H. J. Mukono, MS. MPH.                            Prof. dr. Soejajadi Keman, MS. PhD.</p>

Prof.Dr. H. Bambang Irawan, MSc.  
Dr. Hj. Siti Umayah, Dra.Ec.  
Dr. Sucipto Harianto, DEA.  
Dr. Ganden Supriyanto, MSc.  
Dr. Suparto Wijoyo, SH., MH.  
Dr. Drg. Titiek Berniyanti, MKes.  
dr. Shoim Hidayat, MS.

**Kontak  
person**

Agoes Soegianto | email: agoes\_soegianto@unair.ac.id;  
HP. 0811344203) | Telp: (031) 5936501 pst 108,

## 7.

---

### Komisi Kependudukan (KK)

#### Cakupan Bidang

- [1] Pemberantasan kemiskinan dan kelaparan dari penduduk yang berpenghasilan di bawah 1 dollar AS per hari
- [2] Pencapaian pendidikan dasar yang berfokus pada ratio anak wanita/laki yang duduk di bangku SD, SLTP, SLTA
- [3] Penurunan angka kematian Balita
- [4] Perbaikan kesehatan ibu
- [5] Pemberantasan penyakit menular malaria, diare, TBC, dan HIV/AIDS
- [6] Jaminan pelestarian lingkungan dan perikehidupan dalam lingkungan yang sehat
- [7] Penggalakan kerjasama bilateral, multilateral sesama negara anggota PBB;
- [8] Pemberdayaan Lansia
- [9] Pengelolaan konflik dan multikultural.

#### Struktur Organisasi

- Ketua : Drs. H. Moh. Adib, MA.  
Wakil Ketua : Dr. Subagyo Adam, Drs., SU.  
Sekretaris : Achmad Sjafii, SE., ME.  
Bendahara : Drs. Lutfi Agus Salim, M.Si.  
Anggota : Prof. H. Kuntoro, dr., MPH.,Dr.,PH.  
Prof. Dr. Marlina S.Mahajuddin, Sp.Kj  
Prof. Dr. Afdol, SH.,MS.  
Prof. Romziah Sidik, drh., Ph.D.  
Dr. Hj. Sri Kusreni, SE., M.Si.  
Dr. Siti Umajah Masjkuri, SE.  
Prof.Dr. I.B. Wirawan, SU.  
Drs. D.T. Sparingga, Ph.D.,M.A.  
Dr.Epy Muhammad Luqman, M.Si., drh.  
Drs. Nurcahyo Tri Arianto, M.Si  
Dra. Udji Asiyah, M.Si.  
Rachmah Indawati, SKM., MKM.  
Dr. Hamidah, M.Si.  
Listiyono Santoso, S.S., M.Hum.

#### Kontact person

- H. Mohammad Adib  
GSM: 081-551-62342 CDMA: 031-60-7676-70  
Email: hmadib@unair.ac.id | <http://madib.blog.unair.ac.id>
- Subagyo Adam  
GSM: 08113404153 CDMA: 031-70-800-960  
Email: sadam\_fisip@unair.ac.id



## 8.

---

### Komisi Pemberdayaan dan Studi Wanita (KPSW)

#### Cakupan Bidang

##### Bidang Penelitian

- [1] Penelitian Dasar tentang Isu-isu Gender dan Anak
- [2] *Action Research* tentang Kebijakan Pembangunan Berperspektif Gender
- [3] Penyusunan Database Gender dan Anak
- [4] Analisis Potensi Sosial Perempuan dan Anak
- [5] Sistem Pemetaan Sosial Perempuan dan Anak berbasis GIS (Geographic Information System)
- [6] Studi Analisis Kebijakan Pengarusutamaan Gender dan Pengarusutamaan Anak (PUG & PUA);
- [7] Studi Analisis *Gender Budgeting*
- [8] Studi Analisis *Ecofeminism & Global Warming*.

##### Bidang Pelatihan

- [1] Pelatihan Dasar Metode Penelitian Sosial berperspektif Gender
- [2] Pelatihan Lanjutan Metodologi Feminis
- [3] Pelatihan *Gender Awareness* untuk berbagai kalangan
- [4] Pelatihan Kesadaran Lingkungan berbasis Gender
- [5] Pelatihan tentang Hak-hak dan Kesehatan Reproduksi Perempuan;
- [6] Pelatihan Pengarusutamaan Gender (PUG) dalam Pembangunan bagi Eksekutif dan Legislatif;
- [7] Pelatihan *Gender Analysis Pathway* dalam Pembangunan
- [8] Pelatihan Wawasan dan Analisis Gender berbagai tingkat
- [9] Pelatihan Penyusunan dan Perancangan Anggaran Responsive Gender (Gender Budgeting)
- [10] Outbond Gender bagi Stakeholders yang berkaitan
- [11] Pelatihan Pemberdayaan Ekonomi Perempuan
- [12] Pelatihan Penyadaran HAM Perempuan dan Anak.

##### Bidang Pendampingan

- [1] Pendampingan Perencanaan dan Penyusunan Program Pembangunan berperspektif Gender.
- [2] Pendampingan Perancangan Produk Hukum dan Regulasi tentang Isu Gender dan Anak.
- [3] Pendampingan Implementasi Kebijakan Pemberdayaan Perempuan dan Anak.
- [4] Pendampingan Penyusunan Kurikulum Pendidikan berperspektif Gender.
- [5] Pendampingan Pengembangan Cara Pengelolaan Sudut Baca dan Layanan Informasi Perempuan dan

Anak.

**Struktur  
Organisasi**

Ketua : Dr. Emy Susanti, MA  
Wakil Ketua : Sri Endah Nurhidayati, S.Sos, M.Si  
Sekretaris : Dra. Rosmanida, M.Kes  
Bendahara : drg. Satiti Kuntari, MS, SpKGA  
Anggota : Dra. Liestyaningsih D, M.Si  
Dra. Tri Susantari, M.Si  
Dr. dr. Rachmat Hargono, MS, MPH  
Dr. Lanny Ramli, SH, M.Hum  
Dr. Tuti Budi Rahayu, S.Sos, M.Si  
Drs. Yayan Sakti Suryandaru, M.Si  
Dr. Toetik Rahayuningsih, SH, M.Hum  
Andy Umardiono, S.Sos, M.Si  
Diah Arimbi, PhD  
Dra. Ec. Muryani, M.Si, MEMD

**Kontak person**

Sri Endah Nurhidayati | email: [ininexe@yahoo.com](mailto:ininexe@yahoo.com) | HP  
0818515399

## 9.

---

### **Komisi Hak Asasi Manusia (KHAM)**

<b>Visi</b>	“Terwujudnya tatanan masyarakat sipil yang saintifik dan demokratis, yang mengedapnkan supermasi hukum dan hak asasi manusia, dalam suatu wadah Ngara Kesatuan Republik Indonesia”
<b>Misi</b>	<ol style="list-style-type: none"><li>1] Mendorong terwujudnya kebijakan publik yang lebih berorientasi pada rasa keadilan masyarakat luas;</li><li>[2] Memperkuat proses-proses konsolidasi dan koordinasi kekuatan-kekuatan masyarakat dan perguruan tinggi yang peduli pada pengembangan wacana dan penegakkan HAM;</li><li>[3] Menumbuhkan dan melembagakan kesadaran hukm dan HAM pada masyarakat, perguruan tinggi, aparat negara dan kalangan masyarakat;</li></ol>
<b>Tujuan</b>	Mewujudkan proses-proses fasilitasi yang saintifik, demokratis, adil dan obyektif bagi semua pihak demi pengembangan wacana dan penegakkan HAM di Indoensia.
<b>Kontak person</b>	Drs. Bambang Budiono, MS. Prof.Dr. Eman Ramelan, SH., MS Dr. Rachmah Ida, M.Comms e-mail: pusham_unair@yahoo.com

---

**Sentra Pengkajian Jatidiri dan Kebangsaan (SPJK)**
**Tujuan**

Tujuan dibentuk sentra ini adalah:

- [1] Untuk menghimpun seluruh kekuatan intelektual yang berbasis akademisi di Universitas Airlangga dalam rangka (i) *mengkonstruksi* strategi kebudayaan baik di dalam kampus maupun di masyarakat untuk pembangunan nasional; (ii) menyempurnakan konsep dan pengajaran (sosialisasi) Pancasila sebagai dasar negara serta sistem filsafat bangsa, (iii) mengembangkan konsep Jatidiri Bangsa berdasarkan Pancasila, serta (iv) mengembangkan konsep kebangsaan dan nasionalisme Indonesia;
- [2] Untuk mengkonstruksi dan merumuskan pandangan dan pemikiran saintifik dari kalangan para akademisi Universitas Airlangga yang terkait dengan Pancasila sebagai Dasar Negara dan Sistem Filsafat Bangsa, serta untuk mengembangkan konsep Jatidiri Bangsa dan semangat Kebangsaan dan Nasionalisme Indonesia yang kontemporer; dan
- [3] Untuk menghimpun hasil diskursus dan dialog-dialog akademisi dengan publik dan masyarakat umum tentang pembangunan nasional terutama yang terkait dengan strategi kebudayaan, Pancasila, jatidiri dan semangat kebangsaan. Komisi hendaknya mampu menanggapi segala isu yang bermakna kritik dan evaluasi yang berkembang dalam masyarakat Indonesia, untuk menunjukkan bahwa PT selalu tanggap terhadap Perkembangan bangsa dan negara.

**Visi**

Tercapainya kekuatan penguasaan dan pengembangan ipteks dan SDM yang berdasarkan moral agama (tujuan Universitas Airlangga dalam Anggaran Dasar- Universitas Airlangga), serta mempertahankan Pancasila, Jatidiri Bangsa, dan semangat Kebangsaan Indonesia yang kokoh dan abadi.

**Misi**

- [1] Melakukan kegiatan saintifik yang bermakna untuk memperkuat dan mengaktualisasi gagasan penguasaan dan pengembangan ipteks dengan berlandaskan moral agama;
- [2] Melakukan kegiatan saintifik yang bermakna untuk mengembangkan dan menyempurnakan isi dan substansi Pancasila sehingga bangsa dan negara Indonesia terus mampu beradaptasi dengan perubahan peradaban umat manusia.
- [3] Melakukan kegiatan saintifik yang bermakna untuk

mengembangkan dan mengaktualisasikan Pancasila dan Jatidiri Bangsa Indonesia di seluruh bidang kehidupan berbangsa dan bernegara,

- [4] Melakukan kegiatan saintifik yang bermakna untuk mengembangkan dan memperkokoh semangat nasionalisme, dan patriotisme Indonesia,
- [5] Melakukan kegiatan saintifik yang bermakna praktis dan aplikabel serta terkait dengan pengabdian masyarakat LPI Universitas Airlangga,
- [6] Mengkonstruksi strategi kebudayaan untuk melakukan pembangunan nasional dan kemajuan bangsa,
- [7] Menjadikan problema jatidiri kebangsaan Indonesia dan ideologi Pancasila sebagai wacana publik.

## **Kegiatan**

- [1] Melakukan pengkajian ilmiah yang berkelanjutan tentang Jatidiri dan Kebangsaan Indonesia dan kemudian merumuskan hasil-hasilnya baik teoritik maupun praktis dan dipublikasikan agar dapat dimanfaatkan oleh masyarakat;
- [2] Melakukan penelitian, dialog, seminar dan lokarya tentang berbagai tema-tema yang akan disusun kemudian;
- [3] Dalam rangka mempublikasikan hasil kerja komisi yang sifatnya teoritik ilmiah diterbitkan dalam Jurnal dan rubrik-rubrik lainnya;
- [4] Dalam rangka mempublikasikan hasil kerja komisi yang sifatnya praktis aplikatif melakukan pengabdian masyarakat yang terkait bidang implementasi nilai-nilai Pancasila, Jatidiri dan Kebangsaan, melalui interaksi terbuka dan pendampingan;
- [5] Meneruskan kerja sama dengan Depdagri, Kementerian Polhukam, Lemhanas, Lapasila Malang, Yayasan Jatidiri Bangsa Pusat, dan lembaga-lembaga lainnya;
- [6] ikut melakukan penelitian saintifik yang terkait dengan berbagai isu tentang Pancasila, Jatidiri, dan Kebangsaan.

## **Struktur Organisasi**

Ketua : Drs. Ajar Triharso, M.S.  
Sekretaris Umum : Listiyono Santoso, S.S., M.Hum.  
Sekretaris I : Drs. R.M. Qudsi Fauzi, M.M.  
Sekretaris II : Dr. R. Azizah, S.H., M.Kes.  
Anggota : Drs. Moh. Adib, M.A.  
Drs. Tri Joko Sri Haryono, M.Si.  
Dra. Pinky Saptandari, M.A.  
Drs. Budi Setiawan, M.A.  
Drs. Suko Widodo, M.A.  
Drs. Roestoto Hartojoputro, SU.  
Prof. Dr. Rochiman Sasmita, M.S., drh.  
Slamet Kertodipuro, S.H.  
Drs. EM Agus Subekti, M.Kes., M.Phil.

Drs. Duta Nurdibyanandaru, M.S  
Dwi Rahayu Kristianti, S.H., M.A.  
Sunan Fanani, S.Ag., M.Pd

---

**Kontak  
person**

Ajar Triharso  
e-mail: atriharso@yahoo.com

---

**Sentra Kajian Jaminan Sosial (SKJS)**

- Tujuan**
- [1] Memberdayakan dan meningkatkan penataan konsep jaminan sosial (*social security*) dalam rangka penyediaan kemampuan sumberdaya manusia yang memahami dan kompeten di bidang sistem jaminan sosial
  - [2] Mengembangkan potensi jaminan sosial di Indonesia sebagai upaya dalam inovasi
  - [3] Mengembangkan potensi dan meningkatkan kinerja jaminan sosial secara komprehensif untuk menjadi bagian dari kehidupan dasar masyarakat Indonesia
  - [4] Mengembangkan dan menyusun modul pelatihan yang berkaitan dengan jaminan sosial
  - [5] Melaksanakan pengabdian masyarakat melalui pelatihan dan pemberdayaan masyarakat dalam hal jaminan sosial.
- Manfaat**
- [1] Melaksanakan penelitian, pendidikan, dan inovasi dalam bidang jaminan sosial diharapkan sentra Jaminan Sosial dapat menjadi institusi terdepan yang berperanserta dalam upaya peningkatan kemampuan terhadap pelaksanaan jaminan sosial di Indonesia
  - [2] Masyarakat Indonesia mampu memahami dan mengimplementasikan bahwa jaminan sosial dapat menjadi dasar sendi kehidupan bermasyarakat
- Cakupan Bidang**
- [1] Peningkatan kemampuan pengetahuan dan strategi jaminan sosial di pemerintah dan masyarakat
  - [2] Pengembangan pelayanan kepada masyarakat dan berbagai organisasi/institusi pemberi jaminan
  - [3] Pemberdayaan kemampuan dan kepedulian masyarakat dalam bidang jaminan sosial
  - [4] Pengembangan strategi yang berkaitan dengan pendanaan dan anggaran dalam implementasi jaminan sosial
  - [5] Pengembangan pendidikan jaminan sosial
  - [6] Pengembangan metodologi penelitian jaminan sosial yang dilaksanakan di pemerintah dan swasta
  - [7] Implementasi berbagai teknologi dan pengetahuan jaminan sosial yang sesuai dengan kondisi masyarakat dan daerah.

---

**Susunan Organisasi**

Ketua : Prof. Dr. dr. Tjipto Suwandi, MOH.  
Wakil Ketua : Drs. H. Basuki, M.Comm (Hons), Ph.D., Ak.  
Sekretaris : Dr.Drg. Setya Haksama, M.Kes.

---

Wakil Sekretaris : Drs. Ec. Indro Kirono, MM  
Bendahara : Ir. Baling Kustriyono, MS.  
Anggota : Dr. Hj. Siti Sulasmi, Psi.,M.Sc.  
Prof.Dr. Hj.Sri Iswati, SE.,M.Si.,Ak.  
Prof.Dr. Fendy Suhariadi,M.Sc.,Psi.  
dr. Shoim Hidayat, M.S.  
Drs. Punpandam Katyas, MM  
Drg. Ernawaty, M.Kes.  
dr. M. Farid D. Lusno

Kontak person Dr. Setya Haksama, M.Kes.;  
email: [haksama149@yahoo.co.uk](mailto:haksama149@yahoo.co.uk).  
Selular +628123226632 dan +6285213919131

dr. M. Farid D. Lusno;  
email: [mfariddimyati@gmail.com](mailto:mfariddimyati@gmail.com).  
Seluler +6285234470666

Drs. Indro Kirono, MM;  
email: [Indrokirono@yahoo.com](mailto:Indrokirono@yahoo.com).  
Seluler +6281332561967



## 12.

---

### Komisi Etik Penelitian (KEP)

<b>Tugas</b>	Komisi Etik Penelitian ini bertugas untuk melakukan review dan evaluasi terhadap protokol penelitian terutama untuk menjamin agar kualitas penelitian yang diusulkan dan dilaksanakan memenuhi kelayakan etik penelitian.
<b>Struktur Organisasi</b>	Ketua : Prof.Dr.G.N. Astika, Apt. Sekretaris : Prof.Dr.Hj.Sri Iswati,S.E.,M.Si.,Ak Dr.Djoko Agus Purwanto,Apt.,M.Si. Prof. Dr. Istiati, drg., S.U. Prof.Dr.Bambang Sektiari L.,DEA., drh Prof. Dr. L. Dyson, Drs., M.A. Prof.Win Darmanto,M.Si.,Ph.D. Dr. Hans Lumintang, dr., SpKK (K) Dr. Bambang Poernomo S., M.S., drh Dr. Theresia Indah Budhy,M.Kes.,drg. Dr. Santi Martini, dr.,M.Kes. Dr. Dwi Winarni, M.Si. Dr. Nursalam,M.Nurs.Hons Drs.E.M.Agus Subekti,M.Kes.,M.Psi.,Psi

### 13.

#### **Komisi Evaluasi Penelitian dan Pengabdian Pada Masyarakat (KEPPM)**

##### **Tugas**

Komisi Evaluasi Penelitian dan Pengabdian Masyarakat Universitas Airlangga bertugas dan berkewajiban untuk:

- [1] Menilai bobot ilmiah usulan penelitian dan pengabdian masyarakat dengan berpedoman pada Matrik Usulan Penelitian dan Pengabdian Masyarakat yang ada;
- [2] Bersedia memberikan penjelasan kepada Peneliti dan Pengabdian Masyarakat mengenai kekurangan, kelemahan dan memberikan saran untuk perbaikan usulan penelitian dan pengabdianannya;
- [3] Mengikuti dan memberikan penilaian seminar hasil penelitian dan pengabdian masyarakat sesuai bidang ilmunya;
- [4] Menilai hasil akhir penelitian dan pengabdian masyarakat yang sudah diseminarkan dengan memberikan bobot ilmiah atas penelitian dan pengabdian masyarakat tersebut sesuai dengan Format Penilaian Karya Ilmiah yang ada;
- [5] Melakukan monitoring dan evaluasi terhadap aktivitas penelitian dan pengabdian masyarakat di Lembaga Penelitian Dan Inovasi Unair.

##### **Bidang Ilmu- Ilmu Eksakta**

Prof. Soetjipto, dr.,M.S.,Ph.D.	Kedokteran
Prof.Dr. Indri Safitri, dr.,M.S.	Kedokteran
Dr.Anang Endaryanto,M.S.,dr.	Kedokteran
Prof.Dr.Diah Savitri E.,M.Kes.,drg.	Kedokteran Gigi
Ketut Suardita, drg.,Sp.KG.,Ph.D.	Kedokteran Gigi
Retno Pudji Rahayu,Dr.,drg.,M.Kes.	Kedokteran Gigi
Dr. Ernie Maduratna Setiawati, drg.,M.Kes.,Sp.Perio (K)	Kedokteran Gigi
Dr.Retno Indrawati,drg.,M.Kes	Kedokteran Gigi
Dr.Theresia Indah Budhy S.,drg.,M.Kes.	Kedokteran Gigi
Dr. Chiquita Prahasanti,drg.,Sp.Perio(K)	Kedokteran Gigi
Prof. Dr. H. Achmad Syahrani, M.S., Apt.	Farmasi
Dr.Djoko Agus Purwanto,Apt.,M.Si.	Farmasi
Prof. Dr. Sukardiman, M.S.	Farmasi
Drs.Marcellino R.,M.Si..Apt.,Ph.D.	Farmasi
Drs.Hadi Purwono,Apt.,M.Si.,Ph.D	Farmasi
Prof.Dr.Bambang Sektiari L.,DEA.,drh	Kedokteran Hewan

Dr.Anwar Ma'ruf,drh.,M.Kes	Kedokteran Hewan
Prof.Sri Agus Sudjarwo,Ph.D., drh.	Kedokteran Hewan
Dr. Lucia Tri Suwanti,MP.,drh.	Kedokteran Hewan
Dr.H.Mustofa Helmi Effendi, DTAPH.,drh.	Kedokteran Hewan
Dr.Emy Susanti,M.A.	Ilmu Sosial dan Ilmu Politik
Prof.Win Darmanto,M.Si., Med.Sci.,Ph.D.	Sains dan Teknologi
Prof. Dr. Ni Nyoman Tri Puspaningsih, M.Si.	Sains dan Teknologi
Dr. Afaf Baktir, M.S., Apt.	Sains dan Teknologi
Dr. Retna Apsari, M.Si.	Sains dan Teknologi
Dr. Moh. Yasin, M.Si.	Sains dan Teknologi
Dr. Fatmawati, M.Si.	Sains dan Teknologi
Dr. Alfinda Novi Kristanti,DEA	Sains dan Teknologi
Dr. Miswanto,M.Si.	Sains dan Teknologi
Prof.Bambang Wirjatmadi,dr.,MS.,MCN.,Ph.D	Kesehatan Masyarakat
Dr.Ririh Yudhastuti,drh.,M.Sc.	Kesehatan Masyarakat
Dr. Merryana Adriani,SKM.,M.Kes.	Kesehatan Masyarakat
Prof.Dr.Fendy Suhariadi,MS.,Psi	Psikologi
Dr.Cholichul Hadi,M.Si.	Psikologi
Dr. I.B. Putera Manuaba,Drs., M.Hum.	Ilmu Budaya
Dr. Eduardus Bimo Aksono Herupradoto, drh., M.Kes.	Lembaga Penyakit Tropis

**Bidang Ilmu-  
Ilmu Sosial**

Prof.Dr.Didik Endro P.,SH.,MH	Hukum
Dr. Aktieva Tri Tjitrawati, SH.,MH.	Hukum
Prof.Dr.Sri Iswati,SE., M.Si.,Ak.CMA	Ekonomi dan Bisnis
Dr.Raditya Sukmana,SE.,MA	Ekonomi dan Bisnis
Dr. Sri Kusreni, SE.,M.S.	Ekonomi dan Bisnis
Dr. Zaenal Fanani, SE.,MSA.,Ak	Ekonomi dan Bisnis
Dr. Hj. Siti Umajah Masjkuri,SE ( <b>Tidak bisa online</b> )	Ekonomi dan Bisnis
Dr.Fitri Ismiyanti,SE.,M.Si.	Ekonomi dan Bisnis

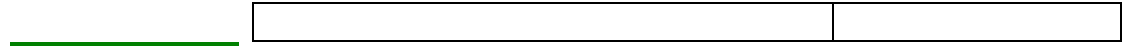

Sebanyak sebelas komisi, (no. 1 s.d 11) menangani penelitian dan pengabdian masyarakat yang sesuai dengan kompetensi masing-masing komisi. Sedangkan dua komisi (no. 12 & 13) menitik beratkan pada tugas untuk menjamin kualitas penelitian dan pengabdian masyarakat yang dilaksanakan oleh LPI.

## Bidang penelitian yang dilakukan oleh LPI Universitas Airlangga meliputi:

- [a] penelitian dasar;
- [b] penelitian terapan;
- [c] peningkatan kapasitas iptek sistem produksi dan percepatan difusi dan
- [d] pemanfaatan iptek
- [e] penelitian kerjasama untuk kebijakan pemerintah dan swasta (dalam dan luar negeri).

Penelitian yang dilaksanakan berbasiskan pada *core science* Universitas Airlangga untuk menghasilkan *bio-excellent product* maupun *model-excellent*. *Core science* yang dimaksud terdiri dari 3 (tiga) pilar utama, yaitu: *health sciences*; *biosciences*; dan *social sciences* yang bersifat *interdependent*.

Inovasi yang dilaksanakan meliputi berbagai aktivitas yang dikemas dalam bentuk:

- [a] pelatihan
- [b] konsultasi dan pendampingan
- [c] seminar dan pameran
- [d] workshop.

Beberapa contoh inovasi antara lain: manajemen dan akuntansi syari'ah, akuntansi untuk pemerintahan daerah, akuntansi untuk perusahaan nirlaba, kewirausahaan, pemasaran strategis, manajemen data; amdal (analisis dampak lingkungan); kependudukan; metodologi penelitian; keahlian pengadaan barang dan jasa pemerintah; *structural equation modelling*; manajemen pelayanan prima; berbagai kajian dan pendampingan terhadap aktivitas yang terkait dengan pemerintah daerah; berperan aktif dalam mengurangi buta aksara, dan aktivitas-aktivitas lain yang sejalan dengan Visi dan Misi LPI Universitas Airlangga.

### PELAKSANAAN PENGELOLAAN:

#### 1. Tata cara / mekanisme pengelolaan proposal:

Pengusul / dosen perguruan tinggi mengajukan usul program kepada pemberi dana sesuai dengan tata aturan umum yang berlaku, yaitu :

- a. Kegiatan yang sama tidak boleh didanai oleh dua sumber dana ;
- b. Seorang dosen pada tahun yang sama hanya diperbolehkan menjadi Ketua dari 1 (satu) kegiatan dan 1 anggota. Apabila tidak menjadi ketua, hanya diperbolehkan menjadi anggota dari 2 kegiatan yang berbeda ;
- c. Usul program dibuat dalam bahasa Indonesia, kecuali bila disebutkan lain, menggunakan kertas A4 dengan warna sampul yang ditentukan, huruf (font) 12 standar, 1 ½ spasi, dijilid rapi, dengan menyertakan lembar pengesahan dari program Simpati;
- d. Dikirimkan sebanyak 4 eksemplar kepada pemberi dana, (kecuali) program Desentralisasi DP2M;
- e. Usul yang diajukan telah melalui tahapan seleksi di tingkat Fakultas/Lembaga dan diketahui oleh Dekan/Ketua Lembaga, serta

disetujui oleh ketua Lembaga Penelitian dan Inovasi (LPI), dengan membubuhkan tanda tangan dan cap yang bersangkutan pada usul program;

- f. Usul yang diterima pertama-tama akan dievaluasi dari segi administrasi, dan usulan yang lolos diteruskan kepada tim reviewer. Tim reviewer terdiri atas para pakar dari berbagai bidang yang tergabung dalam Komisi Evaluasi Penilai Penelitian dan Pengabdian Masyarakat LPI Universitas Airlangga, yang ditugasi mengevaluasi usulan, dan memberikan rekomendasi kepada Lembaga Penelitian dan Inovasi (LPI);
- g. Berdasarkan rekomendasi tim reviewer dan pertimbangan lain, ditetapkan judul penelitian, judul inovasi, dan program lain yang akan dibiayai. Putusan ini ditetapkan sesuai jadwal pada masing-masing skim pendanaan. Usulan yang ditolak akan dikembalikan kepada pengusul disertai alasan penolakan.

**2. Tata cara / mekanisme penetapan pemenang hibah:**

Setelah diputuskan berdasarkan keputusan Rektor/pemberi dana tentang judul program yang dinyatakan dibiayai, langkah-langkah pelaksanaannya sebagai berikut.

- a. Pembuatan Surat Perjanjian Pelaksanaan Kegiatan yang berkekuatan hukum dan mengikat Pihak Pertama, yakni pemberi dana yang bertanggung jawab atas pembiayaan kegiatan, dengan Pihak Kedua, yaitu Ketua LPI yang telah diberi wewenang oleh Rektor Universitas Airlangga;
- b. Surat Perjanjian Pelaksanaan dibuat 2 rangkap dilengkapi dengan kwitansi dan meterai.

**3. Tata cara / mekanisme pelaksanaan money :**

- a. Lembaga Penelitian dan Inovasi melaksanakan evaluasi dan memantau pelaksanaan program di lokasi kegiatan (site visit). Tujuan pemantauan ialah mengikuti kemajuan pelaksanaan kegiatan, mengetahui hambatan yang dihadapi, dan bila diperlukan memberi saran untuk mengatasi hambatan tersebut;
- b. Lembaga Penelitian dan Inovasi (LPI) dan pihak pemberi dana membentuk tim pemantau untuk memantau pelaksanaan kegiatan penelitian/pengabdian masyarakat. Pemantauan dilakukan dengan mengumpulkan informasi tentang pelaksanaan kegiatan tersebut atau meninjau langsung di lokasi kegiatan. Tim pemantau membuat laporan pemantauan yang diserahkan kepada Ketua LPI dan pemberi dana.

**4. Tata cara / mekanisme pengelolaan keuangan:**

- a. Dana dicairkan dalam dua tahap: tahap I sebesar 70% dan tahap II sebesar 30%. Dana tahap I dicairkan segera setelah Surat Perjanjian Pelaksanaan ditandatangani, dan tahap II diserahkan setelah laporan akhir pekerjaan diterima dan disetujui pemberi dana ;
- b. Program atau kegiatan yang telah diputuskan untuk dibiayai, dilaksanakan oleh tim yang bersangkutan di bawah pimpinan seorang ketua ;

- c. Kegiatan harus dilaksanakan sesuai dengan isi Surat Perjanjian Pelaksanaan. Perubahan yang terjadi dalam pelaksanaan penelitian/pengabdian masyarakat, seperti penggantian ketua atau anggota tim, perubahan dalam penarikan contoh (sampling), lokasi dan jangka waktu harus mendapat persetujuan Ketua LPI dan pemberi dana terlebih dahulu ;
5. Tata cara / mekanisme desiminasi hasil :
- a. Untuk mendesiminasikan hasil dan meningkatkan mutu, ketua pelaksana kegiatan penelitian atau pengabdian masyarakat diwajibkan menyampaikan hasil kegiatan dalam bentuk artikel ilmiah maupun poster yang siap disajikan pada seminar yang dikoordinasikan LPI, sebelum laporan akhir diserahkan kepada pemberi dana. Pada waktu seminar, komentar, saran, tanggapan maupun kritik dari peserta diharapkan dapat melengkapi laporan akhir maupun artikel ilmiah / poster yang disusun kemudian. Kumpulan makalah seminar dapat dijadikan sebagai bentuk pertanggungjawaban LPI dalam pembinaan penelitian / inovasi di perguruan tinggi ;
  - b. Pada akhir pelaksanaan kegiatan, ketua pelaksana menyerahkan laporan kegiatan kepada LPI untuk diteruskan kepada pihak pemberi dana pada waktu yang ditentukan dalam Surat Perjanjian Pelaksanaan. Laporan kegiatan harus memenuhi syarat mutu, kelengkapan format, dan cara penulisan laporan yang telah ditentukan ;
  - c. Bersama dengan laporan pelaksanaan, ketua pelaksana menyampaikan ringkasan hasil kegiatan dan artikel ilmiah kepada LPI ;
  - d. Setiap 3 bulan Lembaga Penelitian dan Inovasi (LPI) mengedarkan form untuk memantau tindak lanjut dari hasil penelitian baik berupa seminar nasional, internasional, publikasi, implementasi hasil penelitian di masyarakat, maupun HAKi dan Paten.

## Rencana Induk Penelitian Universitas Airlangga

No	Bidang	Tema Riset Unggulan
1.	Pertanian	1. Pemberdayaan masyarakat pesisir dan feriferal 2. Ketahanan pangan
2.	Kesehatan dan obat	3. Pengembangan obat bahan alam 4. Kanker dan autoinum 5. Penanggulangan penyakit tropis 6. Pengembangan stream cell
3.	Social, ekonomi, dan hukum	7. System pengelolaan layanan kesehatan penduduk miskin 8. Pengembangan regulasi dan model kebijakan 9. Pemilu dan demokrasi
4.	Matematika dan ilmu pengetahuan alam	10. Pengembangan material maju 11. Produksi tanaman transgenik 12. Produk hasil fermentasi mikro organism 13. Bioremediasi lingkungan dan pengelolaan limbah 14. Pemodelan di bidang life science, ekonomi, dan industri berbasis ICT
5.	Psikologi dan budaya	15. Integrasi dan harmonisasi nasional 16. Seni dan budaya untuk menunjang industri kreatif 17. Pembangunan manusia dan daya saing bangsa



## Pengalaman Kerjasama Dalam Negeri & Luar Negeri tiga tahun terakhir

No	Judul Kegiatan	Institusi	Tahun
1.	Monitoring of Seawater Quality and Marine Biota At Surrounding PT. Smelting Gresik 2012	PT. Smelting Gresik	2013
2.	Kajian Minat Baca di Jawa Timur Tahun 2013 - Badan Perpustakaan dan Kearsipan Provinsi Jawa Timur	Badan Perpustakaan dan Kearsipan Provinsi Jawa Timur	2013
3.	Peningkatan Sumberdaya Manusia UMKM Bidang Produksi Dalam Rangka Meningkatkan Kualitas Produk Ummk Melalui Desain Alat Produksi Yang Ergonomis Sesuai Kebutuhan UMKM	Dinas Koperasi dan Usaha Mikro, Kecil dan Menengah Provinsi Jawa Timur	2013
4.	Studi dan Analisis Isu Media (Media Issues Release Anakysis And Study)	Joint Operation Body - Pertamina - Petrochina East Desa Rahayu, Kec. Soko Tuban	2013
5.	Pelatihan dan Ujian Sertifikasi Ahli Pengadaan Barang/Jasa Pemerintah Tahun 2013 di Kota Kediri	Badan Kepegawaian Daerah Kota Kediri	2013
6.	Penguatan Regulasi Pertembakauan Nasional Dalam Mengantisipasi Tekanan Regulasi Internasional	Sekretariat Daerah Provinsi Jawa Timur	2013
7.	Regional Workshops on Leadership for Women Yogyakarta	USAID Jakarta Selatan 12160	2013
8.	Sosial Mapping Wilayah Operasi Desa/Kelurahan Puloancikan Kecamatan Gresik Kabupaten Gresik	PT. Pertamina (Persero)	2013
9.	Studi Lokasi Grass Root Refinery & Petrochemical Complex di Jawa Timur	PT. Pertamina (Persero)	2013
10.	In House Training Pelatihan & Ujian sertifikasi Pengadaan Barang/Jasa	PT. Bank Jatim	2013
11.	Penyusunan Studi Kemitraan Pembiayaan Pembangunan Bidang Kesehatan Melalui Skema Kerjasama Pemerintah Swasta	Bappeda Provinsi Jawa Timur	2013
12.	Penyusunan Efektivitas Pengeluaran Investasi Pemerintah Daerah Untuk Penyertaan Modal Pada Badan Usaha Milik Daerah Provinsi Jawa Timur	Bappeda Provinsi Jawa Timur	2013
13.	Pelatihan Leadership & Managerial Eselon IV (Angkatan 1 sampai dengan 5)	PT. Petrokimia Gresik	2013
14.	Studi Kelayakan Pemetaan Sosial, Evaluasi Pembangunan Persiapan Penyusunan Program CSR Sebagai Upaya Optimalimalisasi Potensi Sumber Daya Masyarakat Kabupaten Fakfak	Dinas Pertambangan dan Energi Kabupaten Fakfak	2013
15.	Kajian Peningkatan Kualitas Kelembagaan BLK (Balai Latihan Kerja) Dalam Pengembangan Kewirausahaan di Jawa Timur	Badan Penelitian dan Pengembangan Provinsi Jawa Timur	2013
16.	Pelatihan Leadership & Managerial Eselon V (Angkatan 1 sampai dengan 5)	PT. Petrokimia Gresik	2013
17.	Penyusunan Kajian Ekspektasi Masyarakat di Sekitar Pabrik Gula Terhadap Penyelenggaraan PKBL Oleh BUMN Gula di Jawa Timur	Bappeda Provinsi Jawa Timur	2013
18.	Strategi Pengendalian Kontinuitas dan Sustainibilitas Sosial Ekonomi dan Budaya Pengusahaan Tembakau	Sekretariat Daerah Provinsi Jawa Timur	2013
19.	Penyusunan Master dan Jasa Survey Standar Satuan Harga Barang dan Jasa Kebutuhan Pemerintah Kabupaten Sumenep 2013	Dinas Pendapatan, Pengelolaan Keuangan dan Aset Kabupaten Sumenep	2013

20.	Strategi Pengendalian Dampak Pertembakauan Terhadap Kesehatan Masyarakat dan Lingkungan Hidup	Sekretariat Daerah Provinsi Jawa Timur	2013
21.	Kajian Kebijakan Keberadaan Kelembagaan Kelompok Masyarakat Usaha Informal/Mikro Terhadap Disparitas Pembangunan	Sekretariat Daerah Provinsi Jawa Timur	2013
22.	Pelaksanaan Pekerjaan Monitoring dan Evaluasi Pelaksanaan Kebijakan Pembangunan	Bagian Administrasi Pembangunan Sekretariat Daerah Kabupaten Jombang	2013
23.	Penyusunan RPJP Kabupaten Pamekasan	Bappeda Kabupaten Paemkasan	2013
24.	Pendidikan dan Pelatihan Serta Ujian Sertifikasi Ahli Pengadaan Barang/Jasa Pemerintah Tahun 2013	BKD Kabupaten Sampang	2013
25.	Penyusunan Naskah Akademis Raperda Sistem Penyediaan Air Minum (SPAM)	Badan Lingkungan Hidup Kota Surabaya	2013
26.	Evaluasi Pelaksanaan Program Jalin Kesra Bantuan RTSM Provinsi Jawa Timur Tahun 2012	Badan Pemberdayaan Masyarakat Provinsi Jawa Timur	2013
27.	Strategi Implementasi Pemberdayaan Masyarakat Dalam Penanggulangan Kemiskinan di Jawa Timur	Bappeda Provinsi Jawa Timur	2013
28.	Workshop Penyusunan Analisis Kelayakan Investasi Aspek Keuangan Pada PT. Pelabuhan Indonesia III (Persero) Cabang Tanjung Perak	PT. Pelindo III Cabang Tanjung Perak	2013
29.	Penyusunan Master Buku Standar Satuan Harga Barang/Jasa Pemerintah Kabupaten Gresik Tahun Anggaran 2013	Bagian Perlengkapan Sekretariat Daerah Kabupaten Gresik	2013
30.	Study of SO2 Dispersion at PT. Smelting And Its Surrounding Area	PT. Smelting Gresik	2013
31.	Workshop Ekonometri Permodelan dan Proyeksi Makroekonomi Regional Provinsi Jawa Timur	Bank Indonesia	2013
32.	Penyusunan Program untuk Mensukseskan Wajib Belajar Pendidikan Dasar Dua Belas Tahun Kabupaten Bojonegoro	Bapeda Kabupaten Bojonegoro	2013
33.	Kegiatan Monitoring, Evaluasi dan Pelaporan Penyelenggaraan Daerah Otonom Dalam Rangka Persiapan Implementasi dan Sertifikasi ISO 9001: 2008 Pada Kantor Sekretariat Daerah Kota Bontang	Sekretariat Daerah Kota Bontang	2013
34.	Modelling Study of Sedimentation at Coast of PT. Smelting	PT. Smelting Gresik	2013
35.	Penyusunan "Strategic Plan" PT. SGG Energi Prima	PT. SGG Energi Prima	2013
36.	Penyusunan Data Base Potensi Produk Pangan di Wilayah Kabupaten Gresik Tahun 2013	Kantor Ketahanan Pangan Kabupaten Gresik	2013
37.	Peningkatan Sumberdaya Manusia UMKM Bidang Marketing Dalam Rangka Mengoptimalkan Pasar Produk UMKM Melalui Pendeteksian Tren, Selera Pasar, dan Memosisikan Produk	Dinas Koperasi dan Usaha Mikro, Kecil dan Menengah Provinsi Jawa Timur	2013
38.	Peningkatan Sumberdaya Manusia UMKM Bidang Keuangan Untuk Memenuhi Standar Pelaporan Perusahaan Melalui Penyusunan Laporan Keuangan (Neraca, Laba Rugi, dan Arus Kas)	Dinas Koperasi dan Usaha Mikro, Kecil dan Menengah Provinsi Jawa Timur	2013
39.	Penelitian Tentang Pengembangan Kreativitas Remaja Dalam Rangka Pengembangan Nilai Luhur Kota Bontang	Dinas Pemuda dan Olahraga Kota Bontang (Dispora) Kota Bontang	2013
40.	Engagement Strategig Study Of Economic Program For Community Impacted Flare Location	Joint Operation Body - Pertamina - Petrochina East Java	2013
41.	Penyelenggaraan Bimbingan Teknis Dan Ujian Sertifikasi Ahli Pengadaan Barang/Jasa Pemerintah Tahun 2013	BKD Kabupaten Bojonegoro	2013
42.	Penyusunan Rancangan Peraturan Daerah Kabupaten Paser dan Naskah Akademik Tanggungjawab Sosial Perusahaan	Sekretariat DPRD Kabupaten Paser, Kaltim	2013

43.	Penyusunan Rancangan Peraturan Daerah Kabupaten Paser dan Naskah Akademik Penanaman Modal di Kabupaten Paser	Sekretariat DPRD Kabupaten Paser, Kaltim	2013
44.	Penyusunan Rancangan Peraturan Daerah Kabupaten Paser dan Naskah Akademik Penyelenggaraan Pendidikan	Sekretariat DPRD Kabupaten Paser, Kaltim	2013
45.	Penyusunan Rancangan Peraturan Daerah Kabupaten Paser dan Naskah Akademik Sistem Kesehatan Daerah	Sekretariat DPRD Kabupaten Paser, Kaltim	2013
46.	Penyusunan Rancangan Peraturan Daerah Kabupaten Paser dan Naskah Akademik Ketenagakerjaan	Sekretariat DPRD Kabupaten Paser, Kaltim	2013
47.	Penyusunan Pemetaan Potensi dan Pengembangan Tanggungjawab Sosial Perusahaan di Jawa Timur	Bappeda Provinsi Jawa Timur	2013
48.	Evaluasi Program Kesejahteraan Sosial Pelayanan Sosial Anak Terlantar	Dinas Sosial Provinsi Jawa Timur	2013
49.	Evaluasi Program Kesejahteraan Sosial Percepatan Penanganan PMKS Jalanan	Dinas Sosial Provinsi Jawa Timur	2013
50.	Evaluasi Program Kesejahteraan Sosial Pelayanan Sosial Lanjut Usia	Dinas Sosial Provinsi Jawa Timur	2013
51.	Audit Energi 2012 - TBBM KENDARI	PT. Pertamina (Persero)	2013
52.	Pemantauan Kualitas Lingkungan Jan-Juni 2012-TBBM Tanjungwangi	PT. Pertamina (Persero)	2013
53.	Pemantauan Kualitas Lingkungan -TBBM Manggis	PT. Pertamina (Persero)	2013
54.	Pemantauan Kualitas Lingkungan - DPPU Ngurah Rai	PT. Pertamina (Persero)	2013
55.	Pemantauan Kualitas Lingkungan 2012 - LPG Fillingplant Tanjung Perak	PT. Pertamina (Persero)	2013
56.	Pemantauan Kualitas Lingkungan 2012 - DPPU bil Lombok	PT. Pertamina (Persero)	2013
57.	Pemantauan Kualitas Lingkungan Mei - Des 2012 - DPPU Juanda	PT. Pertamina (Persero)	2013
58.	Pemantauan Kualitas Lingkungan Periode II - 2013 - TBBM Sanggaran	PT. Pertamina (Persero)	2013
59.	Pemantauan Kualitas Lingkungan 2013 (I) - Bituman Plant Gresik	PT. Pertamina (Persero)	2013
60.	Pemantauan Kualitas Lingkungan Feb 2013 - TBBM CAMPLONG	PT. Pertamina (Persero)	2013
61.	Pemantauan Kualitas Lingkungan Jan 2013 - TBBM AMPENAN	PT. Pertamina (Persero)	2013
62.	AUDIT ENERGI 2012 - TBBM MANGGIS	PT. Pertamina (Persero)	2013
63.	Pengujian Kualitas Udara Ambien, Emisi Gas Buang, Kebisingan dan Fisisk Lingkungan Kerja ) - TBBM SURABAYA GROUP - Perak Bandaran	PT. Pertamina (Persero)	2013
64.	Pemantauan Kualitas Lingkungan - Periode I - Jan 2013 - TBBM SANGGARAN	PT. Pertamina (Persero)	2013
65.	Biaya Analisa Laboratorium Kualitas Udara Ambiaen, Emisi Gas Buang & Kebisingan di Area Kerja - TBBM MADIUN	PT. Pertamina (Persero)	2013
66.	Analisis Pengujian Laboratorium Thd Kualitas Lingkungan - TBBM Tenau Kupang	PT. Pertamina (Persero)	2013
67.	Audit Energi 2012 - TBBM Pare-Pare	PT. Pertamina (Persero)	2013
68.	Audit Energi 2012 - TBBM Donggala	PT. Pertamina (Persero)	2013
69.	Audit Energi 2012 - TBBM Palopo	PT. Pertamina (Persero)	2013

No.	Judul Kegiatan	Institusi	Tahun
1.	Pelatihan Leadership dan Manajerial bagi Pejabat Eselon IV Angkatan 1 Tahun 2014	PT. Petrokimia Gresik (Persero)	2014

No.	Judul Kegiatan	Institusi	Tahun
2.	Penyusunan Program Percepatan Penanggulangan Kemiskinan Kota Bontang	Bappeda Kota Bontang	2014
3.	Penyusunan Lap. Akuntabilitas Kinerja Instansi Pemerintah (LAKIP) Kab. Pamekasan Th. 2013	Bappeda Kabupaten Pamekasan	2014
4.	Pelatihan Peny. HPS dan Kontrak berdasarkan Perpres 70 Th. 2012 di Kab. Bojonegoro Th. 2014	BKD Kabupaten Bojonegoro	2014
5.	Pelatihan Leadership dan Manajerial bagi Pejabat Eselon V Angk. 1 Th. 2014	PT. Petrokimia Gresik (Persero)	2014
6.	Pengaruh Pengeluaran Pemerintah Daerah terhadap Kesejahteraan Masyarakat Jatim	Biro Adm. dan Perekonomian Prov. Jatim	2014
7.	Penghitungan Unit Cost Komponen Tarif Layanan Instalasi Bedah Sentral dan Rawat Inap I RSU Saiful Anwar Malang	RSU Saiful Anwar Malang	2014
8.	Penyusunan Master Buku Standar Barang dan Harga Satuan Barang Kebutuhan Pemerintah Kab. Sumenep TA. 2015	Dinas Penda-patan, Pengelo-iaan Keuangan dan Aset Kab. Sumenep	2014
9.	Kajian Peningkatan Nilai Tambah Produk Hortikultura melalui Pengembangan Teknologi Pascapanen	Biro Adm. dan Perekonomian Prov. Jatim	2014
10.	Penyusunan Kajian/ Naskah Akademik Rancangan Perda Kab. Sumenep ttg. Pengelolaan Barang Milik Daerah	Dinas Penda-patan, Pengelo-iaan Keuangan dan Aset Kab. Sumenep	2014
11.	Pembuatan Review Pedoman Teknis Validasi dan Pemuktahiran Data Aset Tahun 2014 di Pemerintah Kabupaten Sumenep	Dinas Penda-patan, Pengelo-iaan Keuangan dan Aset Kab. Sumenep	2014
12.	Survey dan Penyusunan Master Buku Standar Harga Satuan Upah Tenaga Kerja dan Bahan Pemerintah Kabupaten Sumenep Tahun 2015	Bagian Pembangunan Sekretariat Daerah Kabupaten Sumenep	2014
13.	Pelatihan dan Ujian Ahli Pengadaan Barang/Jasa Pemerintah dan Kontrak berdasarkan Perpres No. 70 Th. 2012 di Kab. Banyuwangi Th. 2014	Badan Kepegawaian dan Diklat Kabupaten Banyuwangi	2014
14.	Kajian Pemetaan Kemiskinan di Kabupaten Tuban	BAPPEDA Kab. Tuban	2014
15.	Pelatihan Leadership dan Manajerial bagi Pejabat Eselon IV Angkatan 2 Tahun 2014	PT. Petrokimia Gresik (Persero)	2014
16.	Pelatihan Leadership dan Manajerial bagi Pejabat Eselon V Angkatan 2 Tahun 2014	PT. Petrokimia Gresik (Persero)	2014
17.	Kajian Optimalisasi Fungsi Perpustakaan sebagai Sarana Pelayanan Publik di Jawa Timur	Balitbang Provinsi Jatim	2014
18.	Fasilitasi Monitoring Evaluasi Pelaksanaan Kebijakan Pembangunan Kab. Jombang Tahun 2014	Setda Kabupaten Jombang	2014
19.	Pelatihan Leadership dan Manajerial bagi Pejabat Eselon IV Angkatan 3 Tahun 2014	PT. Petrokimia Gresik (Persero)	2014
20.	Monev Program Bantuan Hibah Koperasi Pondok Pesantren Th. 2013-UJKS (Usaha Jasa Keuangan Syariah)	Dinas Koperasi dan UMKM Provinsi Jatim	2014
21.	Monev Program Bantuan Hibah Koperasi Karyawan Tahun 2012 dan 2013 (wilayah perkotaan)	Dinas Koperasi dan UMKM Provinsi Jatim	2014

No.	Judul Kegiatan	Institusi	Tahun
22.	Monev Program Bantuan Hibah Koperasi Karyawan Tahun 2012 dan 2013 (wilayah pedesaan)	Dinas Koperasi dan UMKM Provinsi Jatim	2014
23.	Penyusunan Masterplan Kesehatan Tahun 2015-2019 di Kabupaten Tanah Bumbu Tahun 2014	Bappeda Kabupaten Tanah Bumbu Kalsel	2014
24.	Pendampingan Penyusunan Naskah Akademik dan Raperda Kabupaten Blitar tentang Izin Lingkungan	Badan Lingkungan Hidup Kabupaten Blitar	2014
25.	Pelatihan Leadership dan Manajerial bagi Pejabat Eselon IV Angkatan 4 Tahun 2014	PT. Petrokimia Gresik (Persero)	2014
26.	Pelatihan Leadership dan Manajerial bagi Pejabat Eselon V Angkatan 3 Tahun 2014	PT. Petrokimia Gresik (Persero)	2014
27.	Penyusunan Master Buku Standar Satuan Harga Barang/Jasa Pemerintah Kab. Gresik TA. 2014	Pemkab Gresik	2014
28.	Monitoring of Seawater Quality and Marine Biota at Surrounding PT. Smelting Gresik; Defining the New Samplig Locations Pola Penyebaran Limbah Cair PT. Smelting karena Reklamasi Pantai	PT. Smelting Gresik	2014
29.	Monitoring of Seawater Quality and Marine Biota at Surrounding PT. Smelting Gresik	PT. Smelting Gresik	2014
30.	Workshop and Discussion'S Forum Purposed To Formulating The Recommendation To Accelerate Oil And Production Of JOB - PPEJ	JOB Pertamina Petrochina East Java	2014
31.	Pembuatan Sofware E-SIMKES	Dinas Kesehatan Kabupaten Sampang	2014
32.	Pembuatan Sofware E-PLANNING	Dinas Kesehatan Kabupaten Sampang	2014
33.	Penyusunan Indeks Keparahan dan Indeks Kedalaman Kemiskinan Kabupaten Bojonegoro	Bappeda Kabupaten Bojonegoro	2014
34.	Review Penyusunan Strategi Penanggulangan Kemiskinan Daerah (SPKD) Th. 2013-2018	Bappeda Kabupaten Pamekasan	2014
35.	Pelatihan Leadership dan Manajerial bagi Pejabat Eselon V Angkatan 4 Tahun 2014	PT. Petrokimia Gresik (Persero)	2014
36.	Pelatihan Leadership dan Manajerial bagi Pejabat Eselon V Angkatan 5 Tahun 2014	PT. Petrokimia Gresik (Persero)	2014
37.	Pelatihan Leadership dan Manajerial bagi Pejabat Eselon V Angkatan 6 Tahun 2014	PT. Petrokimia Gresik (Persero)	2014
38.	Pengukuran Indeks Kepuasan Masyarakat (IKM) terhadap Pelayanan Perpustakaan di Badan Perpustakaan dan Kearsipan Prov. Jawa Timur	Badan Perpustakaan dan Kearsipan Prov. Jawa Timur	2014
39.	Survey Evaluasi Rencana Pembangunan Jangka Menengah Daerah (RPJMD) Kabupaten Blitar 2011-2016	Bappeda Kabupaten Blitar	2014
40.	Prevalensi Perokok terhadap Daya Beli Masyarakat di Kabupaten Blitar Tahun 2014	Bappeda Kabupaten Blitar	2014

No.	Judul Kegiatan	Institusi	Tahun
41.	Evaluasi Pencapaian Tujuan Pembangunan Milenium/ <i>Millenium Development Goal's (MDG'S)</i> di Kab.Nganjuk Tahun 2014	Bappeda Kabupaten Nganjuk	2014
42.	Studi Potensi Peningkatan Pendapatan Asli Daerah (PAD) Kabupaten Nganjuk	Bappeda Kabupaten Nganjuk	2014
43.	Kajian Pengemb. Kapasitas Institusi Puskesmas dalam rangka Implementasi Prog. Jaminan Kesehtn Nasional (JKN) di Prov. Jawa Timur	Balitbang Prov. Jawa Timur	2014
44.	Monitoring dan Evaluasi Pelaksanaan <i>Pilot Project</i> Jalin Matra Penanggulangan Feminisasi Kemiskinan di Prov. Jatim Tahun 2014	Badan Pemberdayaan Masyarakat Provinsi Jatim	2014
45.	Monitoring dan Evaluasi Pelaksanaan <i>Pilot Project</i> Jalin Matra Bantuan Rumah Tangga Sangat Miskin di Prov. Jatim Tahun 2014	Badan Pemberdayaan Masyarakat Provinsi Jatim	2014
46.	Penulisan Profil Jalin Kesra Bantuan RTSM di Jawa Timur	Badan Pemberdayaan Masyarakat Provinsi Jatim	2014
47.	Pelatihan Leadership dan Manajerial bagi Pejabat Eselon V Angkatan 7 Tahun 2014	PT. Petrokimia Gresik (Persero)	2014
48.	Pemantauan Kualitas Lingkungan (Kualitas Air Oil Catcher dan Air Laut) -TBBM Manggis (Sept 2013)	PT. Pertamina (Persero)	2014
49.	Pemantauan Kualitas Lingkungan (Kualitas Air Oil Catcher dan Air Laut) -TBBM Manggis (Okt.2013)	PT. Pertamina (Persero)	2014
50.	Pemantauan Kualitas Lingkungan (Kualitas Air Oil Catcher dan Air Laut) -TBBM Manggis (Nov. 2013)	PT. Pertamina (Persero)	2014
51.	Pemantauan Kualitas Lingkungan (Kualitas Air Oil Catcher dan Air Laut) -TBBM Manggis (Des. 2013)	PT. Pertamina (Persero)	2014
52.	UKL UPL Pipanisasi BBM Perak - Bandaran	PT. Pertamina (Persero)	2014
53.	Analisa Penggunaan Energi TBBM Tuban	PT. Pertamina (Persero)	2014
54.	Pengujian Kualitas Lingkungan - TBBM Tuban	PT. Pertamina (Persero)	2014
55.	Pengujian Kualitas Lingkungan - PUG Gresik 2012	PT. Pertamina (Persero)	2014
56.	Pengujian Kualitas Lingkungan - DPPU Ngurah Rai (Jul - Des 2013)	PT. Pertamina (Persero)	2014
57.	Pengujian Kualitas Lingkungan - PUG Gresik 2013	PT. Pertamina (Persero)	2014
58.	Pengujian Kualitas Udara, Air, dan Kebisingan di Depot LPG Tanjung Perak Periode Jan - Juni 2013	PT. Pertamina (Persero)	2014
59.	Pengujian Kualitas Udara, Air, dan Kebisingan di Depot LPG Tanjung Perak Periode Jul - Des 2013	PT. Pertamina (Persero)	2014
60.	Pengujian Kualitas Udara, Air Dan Kebisingan didepot LPG Tanjung Perak	PT. Pertamina (Persero)	2014
61.	Social Mapping Project Pipa Semarang Gresik di Wilayah Propinsi JawaTimur	PT. PERTAMINA GAS Jakarta	2014
62.	Kegiatan Riset Program TVRI	Puslitbang LPP TVRI Jakarta	2014

No.	Judul Kegiatan	Institusi	Tahun
63.	Kajian Efektivitas Pelaksana-an Program Arsip Masuk Desa di Jawa Timur Tahun 2014	Badan Perpustakaan dan Kearsipan Prov. Jawa Timur	2014
64.	Kajian Pemetaan Kebutuhan SDM Kearsipan di Jawa Timur Tahun 2014	Badan Perpustakaan dan Kearsipan Prov. Jawa Timur	2014
65.	Pelatihan Leadership dan Manajerial bagi Pejabat Eselon V Angkatan 8 Tahun 2014	PT. Petrokimia Gresik (Persero)	2014
66.	Penyusunan dan Analisa Kelayakan Investasi Aspek Keuangan di PT Pelabuhan Indonesia III (Persero) Cabang Tanjung Perak	PT Pelabuhan Indonesia III (Persero) Cabang Tanjung Perak	2014

NO	Judul	Mitra	Tahun
1	Monitoring of Seawater Quality and Marine Biota at Surrounding PT. Smelting Gresik 2015	PT. Smelting Gresik (Desa Roomo, Kecamatan Manyar Gresik 61151)	2015
2	Social Mapping Study South Area	PT. Pertamina Hulu Energi WMO (PHE TOWER Lt. 16-20 - Jl. TB Simatupang Kav. 99 (Kebagusan I) Jakarta Selatan 12520)	2015
3	Pemantauan Lingkungan Kualitas Udara Ambien, Emisi Gas Buang, Kebisingan, Suhu, Pencahayaan, Kelembaban, Getaran Januari 2014 s.d. Desember 2014	PT. Pertamina (Persero) - Jl. Merdeka Timur No. 1A Jakarta	2015
4	Penyusunan Laporan Akuntabilitas Kinerja Instansi Pemerintah (LAKIP) Kabupaten Pamekasan Tahun 2014	Bappeda Kabupaten Pamekasan (Jl. Jokotole No. 5 Pamekasan)	2015
5	Penyusunan Indeks Pembangunan Manusia (IPM) Kabupaten Pamekasan	Bappeda Kabupaten Pamekasan (Jl. Jokotole No. 5 Pamekasan)	2015
6	Peningkatan Potensi Pajak dan Retribusi Daerah Kabupaten Banyuwangi Tahun 2015	Badan Perencanaan Pembangunan Daerah Kabupaten Banyuwangi (Jl. Jenderal A Yani No. 100 Banyuwangi)	2015
7	Study Kelayakan Pengadaan Mobil Tangga Aerial Ladder Platform di Badan Penanggulangan Bencana Daerah Kabupaten Bojonegoro	Badan Penanggulangan Bencana Daerah Kabupaten Bojonegoro (Jl. Ahmad Yani No. 06 Bojonegoro)	2015
8	Realizing the Right of Every Child, Especially the Most Disadvantaged In The Province of East Java	Unicef (Jl. Jenderal Sudirman Kavling 31 Jakarta 12920)	2015
9	Pendampingan Pilot Project Jalin Matra Penanggulangan Kerentanan Kemiskinan (PK2) di Provinsi Jawa Timur Tahun 2015	Badan Pemberdayaan Masyarakat Provinsi Jawa Timur (Jl. A Yani No. 152C Surabaya)	2015
10	Kajian Pengembangan Budaya Literasi Berbasis Komunitas di Jawa Timur	Badan Penelitian & Pengembangan Provinsi Jawa Timur (Jl. Gayung Kebonsari No. 56 Surabaya)	2015
11	Penelitian Kebijakan Pemerintah Dalam Penerapan dan Pencapaian MDGs di Bidang Pendidikan di Jawa Timur	Badan Penelitian & Pengembangan Provinsi Jawa Timur (Jl. Gayung Kebonsari No. 56 Surabaya)	2015
12	Studi Dasar Pemetaan Rona Lingkungan Untuk Program Konservasi Mangrove di Desa Pangkah Kulon, Kecamatan Ujungpangkah, Kabupaten Gresik	PT. Smelting Gresik (Desa Roomo, Kecamatan Manyar Gresik 61151)	2015
13	Penyusunan Dokumen Optimalisasi Program dan Kegiatan CSR	Bappeda Kota Bontang	2015
14	Pelatihan Leadership & Managerial Eselon V	PT. Petrokimia Gresik (Jl. Jenderal Akhmad Yani Gresik 61119)	2015
15	Pembuatan Dokumen UKL/UPL TGA Untuk Kegiatan Pemboran Eksplorasi Kefaton-1, Kec. Tanggulangin, Kab. Sidoarjo	Lapindo Brantas, Inc Perum Kahuripan Nirwana Village (Jl. Raya Kahuripan Kav. 4 -7 No.8 Sidoarjo)	2015

16	Analisis Efisiensi Koperasi Wanita di Jawa Timur	Dinas Koperasi dan Usaha Mikro, Kecil dan Menengah Provinsi Jawa Timur	2015
17	Survey Kepuasan Masyarakat Terhadap Perkoperasian di Jawa Timur	Dinas Koperasi dan Usaha Mikro, Kecil dan Menengah Provinsi Jawa Timur	2015
18	Kajian Diagnosa Kebijakan Penanaman Modal Jawa Timur Untuk Penguatan Posisi Provinsi Dalam Persaingan Global	Sekretariat Daerah Provinsi Jawa Timur	2015
19	Monitoring dan Evaluasi Peserta Kegiatan Pembinaan Kemampuan dan Ketrampilan Kerja Bagi Masyarakat di Lingkungan Industri Hasil Tembakau dan/atau Daerah Penghasil Bahan Baku IHT di Jawa Timur Tahun 2014	Dinas Koperasi dan Usaha Mikro, Kecil dan Menengah Provinsi Jawa Timur	2015
20	Persepsi Masyarakat Dalam Memilih Minyak Goreng Yang Baik	PT. Musim Mas (Jl. K.L Yos Sudarso km 7,8, Tanjung Mulia Medan Dili, Medan 20241	2015
21	Penyusunan Manual Mutu Sistem Manajemen Mutu ISO Dinas Koperasi dan UMKM Provinsi Jawa Timur	Dinas Koperasi dan Usaha Mikro, Kecil dan Menengah Provinsi Jawa Timur	2015
22	Penyusunan Profil Gender Tahun 2015 di Kabupaten Madiun	Badan Perencanaan Pembangunan Daerah Kabupaten Madiun (Jl. Alun-Alun Utara No.4 Madiun)	2015
23	Kajian Minat Baca Masyarakat Jawa Timur Tahun 2015)	Badan Perpustakaan dan Kearsipan Provinsi Jawa Timur (Jl. Menur Pumpungan No. 32 Surabaya)	2015
24	Formulasi Kebijakan Tunjangan Kinerja Daerah Bagi Aparatur Sipil Negara Pemerintah Kabupaten Nganjuk	Badan Perencanaan Pembangunan Daerah Kabupaten Nganjuk	2015
25	Evaluasi Kebijakan Peningkatan Pelayanan Kesehatan Dasar	Badan Perencanaan Pembangunan Daerah Kabupaten Banyuwangi	2015
26	Penyusunan Profil Inovasi Daerah	Badan Perencanaan Pembangunan Daerah Kabupaten Banyuwangi	2015
27	Kajian Penguatan Kapasitas Institusi Puskesmas Implementasi Jaminan Kesehatan Nasional Kabupaten Nganjuk Tahun Anggaran 2015	Bappeda Kabupaten Nganjuk (Jl. Basuki Rachmat No. 1 Nganjuk)	2015
28	Kajian Layanan Maternal Dalam Mengurangi Resiko Kematian Ibu dan Anak Tahun Anggaran 2015	Bappeda Kabupaten Nganjuk (Jl. Basuki Rachmat No. 1 Nganjuk)	2015
29	Penelitian Revitalisasi BUMDes Dalam Upaya Meningkatkan Kemandirian dan Ketahanan Desa di Jatim	Badan Penelitian & Pengembangan Provinsi Jawa Timur (Jl. Gayung Kebonsari No. 56 Surabaya)	2015
30	Penyusunan Master dan Jasa Survey Standar Barang dan Harga Satuan Barang Kebutuhan Pemerintah Kabupaten Sumenep Tahun Anggaran 2015	Dinas Pendapatan, Pengelolaan Keuangan dan Aset Kabupaten Sumenep	2015
31	Penyusunan Study Kelayakan Pembangunan Balai Latihan Kerja	Dinas Sosial dan Tenaga Kerja Kota Kediri (Jl. Brigjen Pol.Imam Bachri No. 115 Kediri)	2015
32	Penyusunan Dokumen Kajian Studi Kemanfaatan Sosial dan Desain Revitalisasi Pasar Setonobetek Kota Kediri	Badan Perencanaan Pembangunan Daerah Kota Kediri (Jl. Jend. Basuki Rakmat 15 Kediri)	2015
33	Monitoring dan Evaluasi Pelaksanaan Kebijakan Pembangunan Kabupaten Jombang TA 2015	Bagian Administrasi Pembinaan Sekretariat Daerah Kabupaten Jombang (Jl. KH. Wahid Hasyim No. 137 Jombang)	2015
34	Penyusunan Dokumen Rencana Aksi Daerah Pengarusutamaan Gender (RAD PUG) dan Perlindungan Anak	Bappeda Kabupaten Nganjuk (Jl. Jend. Basuki Rakhmat No. 1 Nganjuk-64412)	2015
35	Kajian Strategi Indeks Kesejahteraan Masyarakat Kabupaten Manggarai Timur Tahun 2015	Bappeda Kabupaten Manggarai Timur (Lehong - Borong, Manggarai Barat)	2015
36	Analisis Belanja Bantuan Hibah Koperasi Wanita Dalam Mengurangi Kemiskinan di Jawa Timur	Dinas Koperasi dan Usaha Mikro, Kecil dan Menengah Provinsi Jawa Timur	2015



37	Kajian Strategi Model Inovasi Pelayanan pada Puskesmas Rawat Inap di Jawa Timur	Badan Penelitian & Pengembangan Provinsi Jawa Timur (Jl. Gayung Kebonsari No. 56 Surabaya)	2015
38	Kajian Integrasi Kebijakan UMKM di Jawa Timur Dalam National Single Window Untuk Menghadapi Asean Economic Community	Badan Penelitian & Pengembangan Provinsi Jawa Timur (Jl. Gayung Kebonsari No. 56 Surabaya)	2015
39	Penyusunan Ranperda Izin Gangguan (HO)	Badan Lingkungan Hidup Kabupaten Blitar (Jl. Sultan Agung No. 66 Blitar)	2015
40	Desain Penilaian Kinerja Aparatur Sipil Negara Pemerintah Kabupaten Nganjuk Tahun Anggaran 2015	Bappeda Kabupaten Nganjuk	2015
41	Penyusunan Ranperda Izin Lingkungan	Badan Lingkungan Hidup Kabupaten Blitar (Jl. Sultan Agung No. 66 Blitar)	2015
42	Standarisasi Puskesmas dan Puskesmas Pembantu Dalam Rangka Perencanaan Bidang Kesehatan di Kabupaten Madiun	Bappeda Kabupaten Madiun (Jl. Alun-alun Utara No. 4 Madiun)	2015
43	Kajian Lingkungan Hidup (KLHS) Angropolitan Bromo Tengger Semeru	Bappeda Provinsi Jatim (Jl. Pahlawan No. 102-108 Surabaya)	2015
44	Identifikasi Kerentanan/Risiko dan Upaya Adaptasi Perubahan Iklim di Jawa Timur	Bappeda Provinsi Jatim (Jl. Pahlawan No. 102-108 Surabaya)	2015
45	Komunitas Remaja Cinta Sungai Berkelanjutan (Suatu Upaya Mendukung Open Defecation Free di Kabupaten Banyuwangi)	Bappeda Kabupaten Banyuwangi (Jl. Jenderal Ahmad Yani No. 100 Banyuwangi)	2015
46	Penelitian Aplikasi Best Ruminant Feed Management Practice Dalam Pemanfaatan Limbah Pertanian di Desa Tamansari Kecamatan Licin, Banyuwangi	Badan Perencanaan Pembangunan Daerah Kabupaten Banyuwangi (Jl. Jenderal A Yani No. 100 Banyuwangi)	2015
47	Kajian Naskah Akademis dan Penyusunan Raperda Kota Bontang Tentang Pengaturan Menara I Telekomunikasi	Sekretariat DPRD Kota Bontang (Jl. Bessai Berinta Kelurahan Bontang Lestari - Bontang Selatan)	2015
48	Penyusunan Raperda Rencana Detail Tata Ruang Kota Surabaya	Dinas Pekerjaan Umum Cipta Karya dan Tata Ruang Kota Surabaya (Jl. Taman Surya No. 1 Surabaya)	2015
49	Survey dan Penyusunan Master Buku Standar Harga Satuan	Bagian Pembangunan Sekretariat Daerah Kabupaten Sumenep (Jl. Dr. Cipto No. 33 Sumenep 69417)	2015
50	Penyusunan Master Standar Satuan Harga/Jasa Pemerintah Kabupaten Gresik Tahun Anggaran 2016	Sekretariat Daerah Kabupaten Gresik (Jl. Dr. Wahidin Sudirohusodo No. 245 Gresik)	2015
51	Pengukuran Indeks Kepuasan Masyarakat (IKM) Terhadap Layanan Perpustakaan di Badan Perpustakaan dan Kearsipan Provinsi Jawa Timur Tahun 2015	Badan Perpustakaan dan Kearsipan Provinsi Jawa Timur (Jl. Menur Pumpungan No. 32 Surabaya)	2015
52	Implementasi Program Pelayanan Masyarakat di Kabupaten Bojonegoro	ExxonMobil Cepu Limited	2015
53	Penyusunan Kebijakan Exit Strategy Mengatasi Kenaikan Harga BBM	Biro Administrasi Perekonomian Setda Provinsi Jawa Timur	2015
54	Data Base Perkembangan Koperasi di Jawa Timur	Biro Administrasi Perekonomian Setda Provinsi Jawa Timur	2015
55	Penyusunan Revisi dan Penyempurnaan Laporan Akuntabilitas Kinerja Instansi Pemerintah (LAKIP) Kabupaten Pamekasan Tahun 2014	Bappeda Kabupaten Pamekasan (Jl. Jokotole No. 5 Pamekasan)	2015
56	Penerapan Good Corporate Governance	PT. Terminal Teluk Lamong	2015
57	Produktivitas Lembaga Keuangan Mikro dan Pengaruhnya Terhadap Menurunnya Angka Kemiskinan	Biro Administrasi Perekonomian Sekretariat Daerah Provinsi Jawa Timur (Jl. Pahlawan 110 Surabaya)	2015
58	Kajian Analisis Kelaompok Masyarakat Penerima Bantuan Pemerintah Terhadap Perkembangan Perekonomian Pedesaan	Biro Administrasi Perekonomian Sekretariat Daerah Provinsi Jawa Timur (Jl. Pahlawan 110 Surabaya)	2015